

I BILANCI 2022 del CANALE ELDOM

Insero redazionale di UpTrade n. 12 di Dicembre 2023

In collaborazione con

LA SPECIALISTA DELLA COTTURA

Con la nuova friggitrice ad aria Midea, condividere momenti speciali con i tuoi cari è un piacere dalla croccantezza unica.



Ampio Oblò
Trasparente



Tecnologia
JuicyLock



Grande
Capacità



Display
Touchscreen



I BILANCI 2022 DEL CANALE ELDOM

Il consueto rapporto annuale di UpTrade prende in considerazione 131 ragioni sociali presenti con il proprio bilancio nella piattaforma da noi utilizzata per la rilevazione al 16/10/2023. Per conoscere tutti i numeri delle grandi e piccole imprese della distribuzione, non vi resta che leggere

A cura di Luca Bocola ed Eleonora Pifferi

Come ogni anno *UpTrade* analizza i dati di bilancio dei più importanti player della distribuzione. Il rapporto prende in considerazione 131 ragioni sociali. Di tutti i bilanci raccolti solo 124 società erano presenti con il proprio bilancio nella piattaforma Cribis D&B (Crif Group) alla data del 16/10/2023.

Il nostro report è stato realizzato utilizzando i bilanci relativi all'anno 2022 depositati dalle singole realtà presso le Camere di Commercio nazionali e da noi ripresi attraverso la piattaforma online di Cribis D&B (Crif Group).

In particolare sono stati presi in considerazione i codici di attività Ateco:

- **432101** Installazione di impianti elettrici in edifici o in altre opere di costruzione (inclusa manutenzione e riparazione);
- **432102** Installazione di impianti elettronici (inclusa manutenzione e riparazione);
- **46** Commercio all'ingrosso (escluso quello di autoveicoli e di motocicli);
- **461904** Gruppi di acquisto; mandatari agli acquisti; buyer;
- **4643** Commercio all'ingrosso di elettrodomestici, elettronica di consumo audio e vi-

deo; articoli per fotografia, cinematografia e ottica;

- **46431** Commercio all'ingrosso di elettrodomestici, di elettronica di consumo audio e video;
- **46473** Commercio all'ingrosso di articoli per l'illuminazione; materiale elettrico vario per uso domestico;
- **4651** Commercio all'ingrosso di computer, apparecchiature informatiche periferiche e di software;
- **467322** Commercio all'ingrosso di altri materiali per rivestimenti (inclusi gli apparecchi igienico-sanitari);
- **47** Commercio al dettaglio (escluso quello di autoveicoli e di motocicli);
- **47112** Supermercati;
- **4719** Commercio al dettaglio in altri esercizi non specializzati;
- **47191** Grandi magazzini;
- **47192** Commercio al dettaglio in esercizi non specializzati di computer, periferiche, attrezzature per le telecomunicazioni, elettronica di consumo audio e video, elettrodomestici;
- **47199** Empori e altri negozi non specializzati di vari prodotti non alimentari;
- **4741** Commercio al dettaglio di computer, unità periferiche, software e attrezzature per ufficio in esercizi specializzati;
- **4743** Commercio al dettaglio di apparec-

chiature audio e video in esercizi specializzati

- **47522** Commercio al dettaglio di articoli igienico-sanitari;
- **4754** Commercio al dettaglio di elettrodomestici in esercizi specializzati;
- **4759** Gruppi di acquisto; mandatari agli acquisti; buyer;
- **47591** Commercio al dettaglio di mobili per la casa;
- **4774** Commercio al dettaglio di articoli medicali e ortopedici in esercizi specializzati;
- **47782** Commercio al dettaglio di materiale per ottica e fotografia;
- **47911** Commercio al dettaglio di qualsiasi tipo di prodotto effettuato via internet;
- **682001** Locazione immobiliare di beni propri;
- **829999** Altri servizi di supporto alle imprese nca;
- **9521** Riparazione di prodotti elettronici di consumo audio e video;
- **952201** Riparazione di elettrodomestici e di articoli per la casa;
- **ND99** N.d.

In queste due pagine trovate alcune tabelle di sintesi dell'analisi dei bilanci che ritroverete a seguire nella loro interezza.

Buona lettura

CLUB 100 MILIONI DI EURO

RAGIONE SOCIALE	CLUB 100 RANKING	POSIZIONE PRECEDENTE	VALORE DELLA PRODUZIONE	RISULTATO ANTE IMPOSTE	PATRIMONIO NETTO
UNIEURO SPA	1	1	2.930.870.000	46.751.000	139.139.000
MEDIAMARKET SPA	2	2	2.715.704.670	26.195.317	68.879.654
SACCHI GIUSEPPE SPA	3	3	921.862.169	97.969.922	322.908.226
APPLE RETAIL ITALIA SRL	4	6	674.613.165	21.593.558	80.033.840
COMET SPA	5	4	590.867.416	48.782.133	288.335.651
DGGROUP SOC CONSORTILE A RL	6	5	457.656.102	24.352	10.984.514
BRUNO SPA	7	7	394.448.834	17.795.693	80.512.604
DIMO SPA	8	8	345.683.750	9.068.811	65.927.273
SME SPA	9	10	292.545.146	5.400.474	60.404.475
CO-PRE SCARL	10	9	280.423.298	824.177	22.823.759
NOVA SPA	11	11	261.245.098	2.178.907	59.259.191
DML SPA	12	12	258.801.128	4.814.556	18.731.885
GAER SOCI COOP	13	16	246.936.968	576.364	9.551.274
S.I.E.M. SPA	14	14	235.666.722	7.650.985	32.066.837
TUFANO SPA	15	13	235.031.576	3.262.975	19.362.653
BUTALI SPA	16	15	230.598.434	4.479.638	50.639.538
IRES SPA	17	17	145.554.471	7.195.713	83.374.384
EUROCOM D.L.E. SPA	18	19	131.068.451	7.770.211	18.716.924
SOMMA SRL	19	20	104.823.361	1.395.901	11.795.045
JUMBO SPA	20	N.C.	103.527.290	8.988.924	64.418.134
CONSUMER ELECTRONICS SPA	21	21	103.075.304	2.138.551	5.788.223

Nella classifica sono considerate le aziende con fatturato superiore a 100 mln di euro, con esclusione delle centrali di acquisto

CLASSIFICA 2022- DELTA 2022-2012

TRADE	BILANCIO AL	VALORE DELLA PRODUZIONE	BILANCIO AL	VALORE DELLA PRODUZIONE	DELTA 2022-2012
APPLE RETAIL ITALIA SRL	24/09/2022	674.613.165	29/09/12	250.154.070	424.459.095
DGGROUP SCRL	31/12/2022	457.656.102	31/12/12	195.910.858	261.745.244
COMET SPA	31/12/2022	590.867.416	31/12/12	350.871.358	239.996.058
MEDIAMARKET SPA	30/09/2022	2.715.704.670	30/09/12	2.491.197.538	224.507.132
DML SPA	31/12/2022	258.801.128	31/12/12	72.047.661	186.753.467
DIMO SPA	31/12/2022	345.683.750	31/12/12	162.881.276	182.802.474
GAER SOCIETÀ COOPERATIVA SRL	31/12/2022	246.936.968	31/12/12	93.677.287	153.259.681
TUFANO SPA	31/12/2022	235.031.576	31/12/12	126.216.661	108.814.915
NOVA SPA	31/12/2022	261.245.098	31/12/12	166.360.614	94.884.484
EUROCOM D.L.E. SPA	31/12/2022	131.068.451	31/12/12	47.584.758	83.483.693
SOMMA SRL	31/12/2022	104.823.361	31/12/12	33.258.993	71.564.368
SME SPA	31/12/2022	292.545.146	31/12/12	241.258.338	51.286.808
BARNI CARLO SPA	31/12/2022	97.583.492	31/12/12	52.025.570	45.557.922
BUTALI SPA	31/12/2022	230.598.434	31/12/12	225.744.296	4.854.138
IRES SPA	31/12/2022	145.554.471	31/12/12	158.322.217	-12.767.746

COME LEGGERE LO SPECIALE BILANCI

BILANCIO AL:

Data di chiusura dei dati di bilancio con durata operativa dei 12 mesi precedenti.

CAPITALE SOCIALE:

Il capitale sociale rappresenta il valore delle somme dei beni conferiti dai soci, a titolo di capitale di rischio.

PATRIMONIO NETTO:

Il patrimonio netto è la differenza contabile tra le attività e le passività componenti lo stato patrimoniale di un'azienda. In fase di avvio dell'attività d'impresa il patrimonio netto coincide con il capitale di rischio apportato dal soggetto economico dell'impresa (gli azionisti). Successivamente, l'ammontare del patrimonio netto varia in funzione dell'accantonamento di riserve legali e/o statutarie e del riporto a nuovo di perdite/utili di esercizio. Concettualmente, il patrimonio netto rappresenta quanto resta di competenza degli azionisti una volta dedotte dalle attività patrimoniali tutte le passività verso terzi (tra i quali fornitori, banche, creditori diversi, dipendenti, erario).

VALORE DELLA PRODUZIONE:

(A) Ultimo bilancio - Include tutti i ricavi dell'impresa direttamente collegati alla sua attività caratteristica. Si divide in: ricavi dalle vendite e altri ricavi.

COSTI DELLA PRODUZIONE:

(B) Ultimo bilancio - Include tutti i costi dell'impresa direttamente collegati alla sua attività caratteristica. Si divide in: costi per gli acquisti di beni e servizi, costi per il godimento di beni di terzi, costi per il personale, ammortamenti, variazioni delle rimanenze, svalutazioni e oneri diversi di gestione.

%(1):

È il rapporto tra Costi della produzione e Valore della produzione nell'ultimo bilancio. Si potrebbe definire come il margine dell'attività dell'azienda prima degli oneri e delle attività finanziarie e straordinarie, e naturalmente prima delle imposte.

RISULTATO ANTE IMPOSTE:

Ultimo bilancio - Rappresenta il reddito effettivo dell'azienda, tenendo conto di tutte le voci di costo e ricavo, escluse le imposte. È influenzato anche da proventi e oneri finanziari nonché da proventi e oneri straordinari.

%(2):

È il rapporto tra il Risultato ante imposte e il Valore della produzione nell'ultimo bilancio. Esprime quindi percentualmente il Risultato ante imposte.

EBIT:

Deriva dall'espressione inglese Earnings Before Interests and Taxes è l'espressione del risultato aziendale prima delle imposte e degli oneri finanziari.

AMMORTAMENTI E SVALUTAZIONE:

Gli ammortamenti e le svalutazioni delle immobilizzazioni materiali ed immateriali e le svalutazioni dei crediti di attivo circolante e disponibilità liquide.

EBITA:

È un acronimo inglese che significa Earning Before Interests, Taxes and Amortization ovvero utile prima degli interessi, delle imposte e degli ammortamenti dei beni immateriali (avviamento).

RICAVI TOTALI:

(A1) Ultimo bilancio - Rappresenta i ricavi tipici per la vendita di prodotti e servizi.

COSTI DEGLI ACQUISTI:

(B6) Ultimo bilancio - Rappresenta il costo sostenuto per l'acquisto dei prodotti necessari all'attività dell'impresa.

%(3):

È il rapporto tra Costi degli acquisti e Ricavi dalle vendite e dalle prestazioni nell'ultimo bilancio. Si potrebbe definire come il margine di primo livello o margine lordo, dell'attività dell'azienda.

GIORNI DI SCORTA:

Ultimo bilancio - Si ottiene dall'operazione $360 \cdot \text{Rimanenze/Ricavi}$. (dato Cribis)

DURATA DEBITI FORNITORI:

Ultimo bilancio - Si ottiene dall'operazione $360 \cdot [\text{Fornitori}/(\text{Acquisti} + \text{Servizi} + \text{Spese per godimento beni di terzi})]$. (dato Cribis)

VALORE DELLA PRODUZIONE Y-1:

(A) Bilancio precedente - Include tutti i ricavi dell'impresa direttamente collegati alla sua attività caratteristica. Si divide in: ricavi dalle vendite e altri ricavi.

COSTI DELLA PRODUZIONE Y-1:

(B) Bilancio precedente - Include tutti i costi dell'impresa direttamente collegati alla sua attività caratteristica. Si divide in: costi per gli acquisti di beni e servizi, costi per il godimento di beni di terzi, costi per il personale, ammortamenti, variazioni delle rimanenze, svalutazioni e oneri diversi di gestione.

%(4):

È il rapporto tra Costi della produzione e Valore della produzione nel bilancio precedente. Si potrebbe definire come il margine dell'attività dell'azienda prima degli oneri e delle attività finanziarie e straordinarie, e naturalmente prima delle imposte.

RISULTATO ANTE IMPOSTE Y-1:

Bilancio precedente - Rappresenta il reddito effettivo dell'azienda, tenendo conto di tutte le voci di costo e ricavo, escluse le imposte. È influenzato anche da proventi e oneri finanziari nonché da proventi e oneri straordinari.

%(5):

È il rapporto tra il Risultato ante imposte e il Valore della produzione nel bilancio precedente. Esprime quindi percentualmente il Risultato ante imposte.

RICAVI TOTALI Y-1:

(A1) Bilancio precedente - Rappresenta i ricavi tipici per la vendita di prodotti e servizi.

COSTI DEGLI ACQUISTI Y-1:

(B6) Bilancio precedente - Rappresenta il costo sostenuto per l'acquisto dei prodotti necessari all'attività dell'impresa.

%(6):

È il rapporto tra Costi degli acquisti e Ricavi dalle vendite e dalle prestazioni nel bilancio precedente. Si potrebbe definire come il margine di primo livello o margine lordo, dell'attività dell'azienda.

GIORNI DI SCORTA Y-1:

Bilancio precedente - Si ottiene dall'operazione $360 \cdot \text{Rimanenze/Ricavi}$. (dato Cribis)

DURATA DEBITI FORNITORI Y-1:

Bilancio precedente - Si ottiene dall'operazione $360 \cdot [\text{Fornitori}/(\text{Acquisti} + \text{Servizi} + \text{Spese per godimento beni di terzi})]$. (dato Cribis)

F V S F Y-1 %:

Esprime il rapporto tra il Valore della produzione dell'ultimo bilancio in confronto con il Valore della produzione del bilancio precedente (o molto più semplicemente, crescita o diminuzione percentuale del fatturato totale dell'azienda).

FV VS FV Y-1 %:

Esprime il rapporto tra i Ricavi dalle vendite e dalle prestazioni dell'ultimo bilancio in confronto con i Ricavi dalle vendite e dalle prestazioni del bilancio precedente (o molto più semplicemente, crescita o diminuzione percen-

tuale del fatturato dalla vendita di prodotti e servizi dell'azienda).

GG SCORTA VS Y-1:

È il rapporto tra i Giorni di scorta dell'ultimo bilancio in confronto con i Giorni di scorta del bilancio precedente (o molto più semplicemente variazione percentuale delle scorte). (Calcolato su dati Cribis)

CODICE ATTIVITÀ:

DESCRIZIONE CODICE ATECO PRIMARIO (2007)

- 432101** Installazione di impianti elettrici in edifici o in altre opere di costruzione (inclusa manutenzione e riparazione)
- 432102** Installazione di impianti elettronici (inclusa manutenzione e riparazione)
- 46** Commercio all'ingrosso (escluso quello di autoveicoli e di motocicli)
- 461904** Gruppi di acquisto; mandatarî agli acquisti; buyer
- 4643** Commercio all'ingrosso di elettrodomestici, elettronica di consumo audio e video; articoli per fotografia, cinematografia e ottica
- 46431** Commercio all'ingrosso di elettrodomestici, di elettronica di consumo audio e video
- 46473** Commercio all'ingrosso di articoli per l'illuminazione; materiale elettrico vario per uso domestico
- 4651** Commercio all'ingrosso di computer, apparecchiature informatiche periferiche e di software
- 467322** Commercio all'ingrosso di altri materiali per rivestimenti (inclusi gli apparecchi igienico-sanitari)
- 47** Commercio al dettaglio (escluso quello di autoveicoli e di motocicli)
- 47112** Supermercati
- 4719** Commercio al dettaglio in altri esercizi non specializzati
- 47191** Grandi magazzini
- 47192** Commercio al dettaglio in esercizi non specializzati di computer, periferiche, attrezzature per le telecomunicazioni, elettronica di consumo audio e video, elettrodomestici
- 47199** Empori ed altri negozi non specializzati di vari prodotti non alimentari
- 4741** Commercio al dettaglio di computer, unità periferiche, software e attrezzature per ufficio in esercizi specializzati
- 4743** Commercio al dettaglio di apparecchiature audio e video in esercizi specializzati
- 475** Commercio al dettaglio di altri prodotti per uso domestico in esercizi specializzati
- 47521** Commercio al dettaglio di ferramenta, vernici, vetro piano e materiale elettrico e termoidraulico
- 47522** Commercio al dettaglio di articoli igienico-sanitari
- 4754** Commercio al dettaglio di elettrodomestici in esercizi specializzati
- 4759** Gruppi di acquisto; mandatarî agli acquisti; buyer
- 47591** Commercio al dettaglio di mobili per la casa
- 4774** Commercio al dettaglio di articoli medicali e ortopedici in esercizi specializzati
- 47782** Commercio al dettaglio di materiale per ottica e fotografia
- 47911** Commercio al dettaglio di qualsiasi tipo di prodotto effettuato via internet
- 682001** Locazione immobiliare di beni propri
- 829999** Altri servizi di supporto alle imprese nca
- 9521** Riparazione di prodotti elettronici di consumo audio e video
- 952201** Riparazione di elettrodomestici e di articoli per la casa
- ND99** N. d.

Tutti i dati sono stati ripresi da DUESSE Communications Srl utilizzando la piattaforma online CRIBIS D&B (CRIF Group) quale provider fornitore di informazioni rese pubbliche dalle camere di commercio.

Al momento di andare in stampa, i dati delle società non coinvolte in questo Speciale Bilanci non sono disponibili in quanto non ancora resi disponibili dalle stesse e/o dalle CCIAA di competenza.

Data ultima di importazione dei dati: 16/10/2023

RETAIL MARKET

Vendite a Valore in (Miliardi di €)

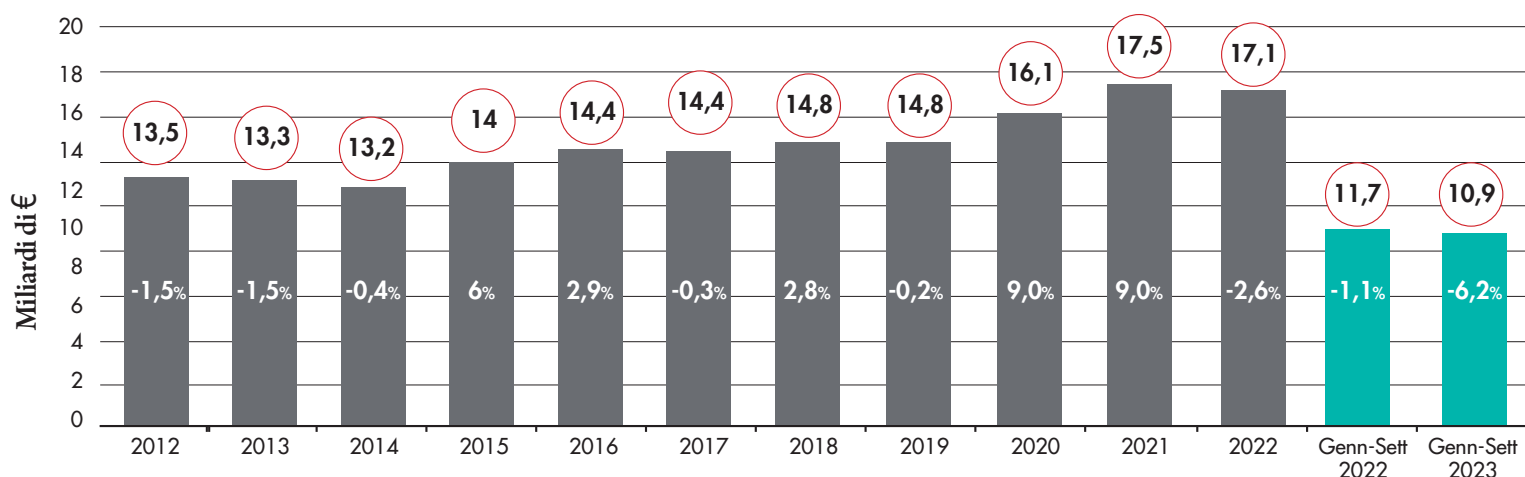

Technical Consumer Goods: vendita a valore (in miliardi di Euro) e Trend Retail Market Italia

RETAIL MARKET

Peso dei canali (quota a valore %)

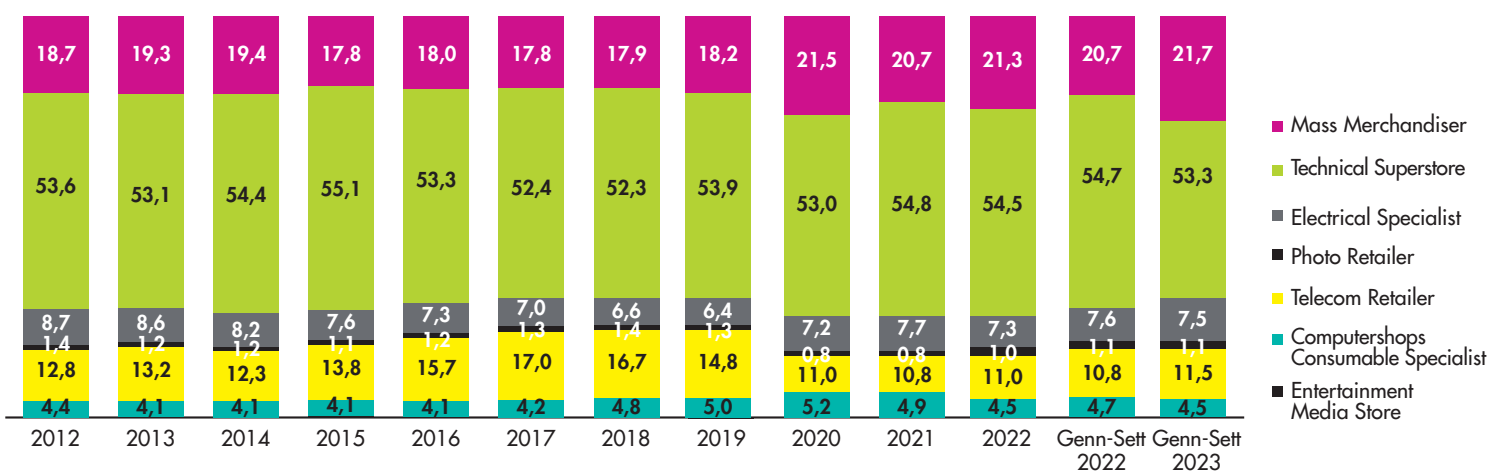

Technical Consumer Goods: peso percentuale a valore dei canali distributivi Retail Market Italia

CANALI TREND %

Gennaio - Settembre 2023 vs Gennaio - Settembre 2022

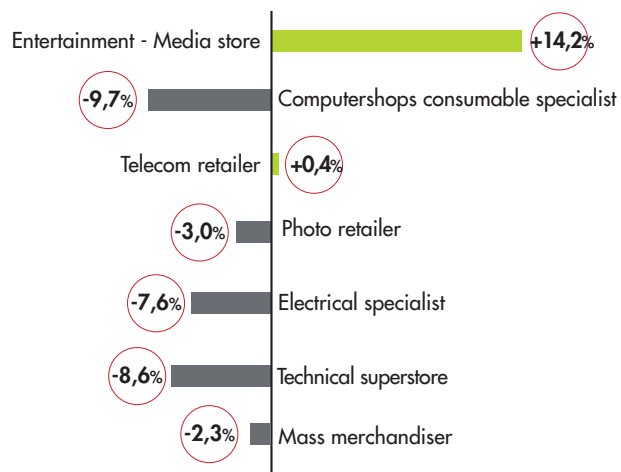

Technical Consumer Goods: trend % a valore dei canali distributivi Retail Market Italia

RETAIL MARKET

Offline vs Online (quota a valore %)

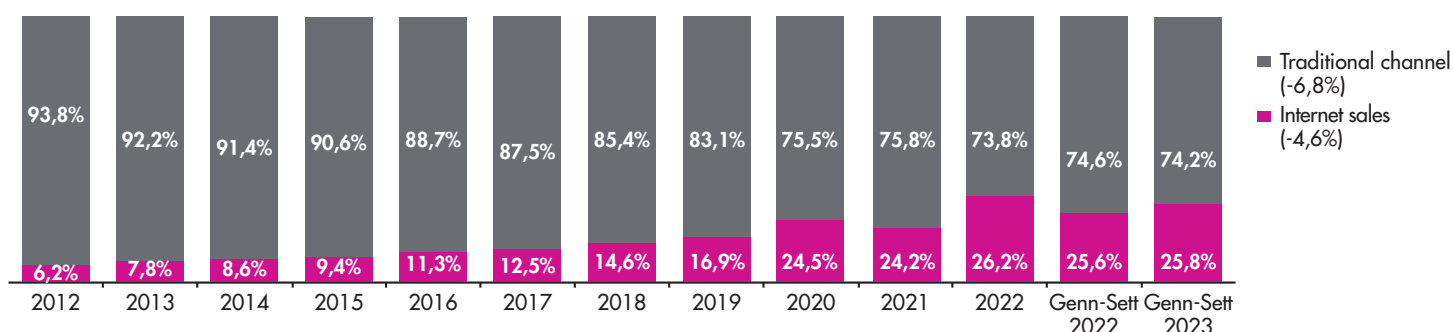

Technical Consumer Goods: peso percentuale a valore delle vendite online Italia

RETAIL MARKET

Peso dei settori (quota a valore %)

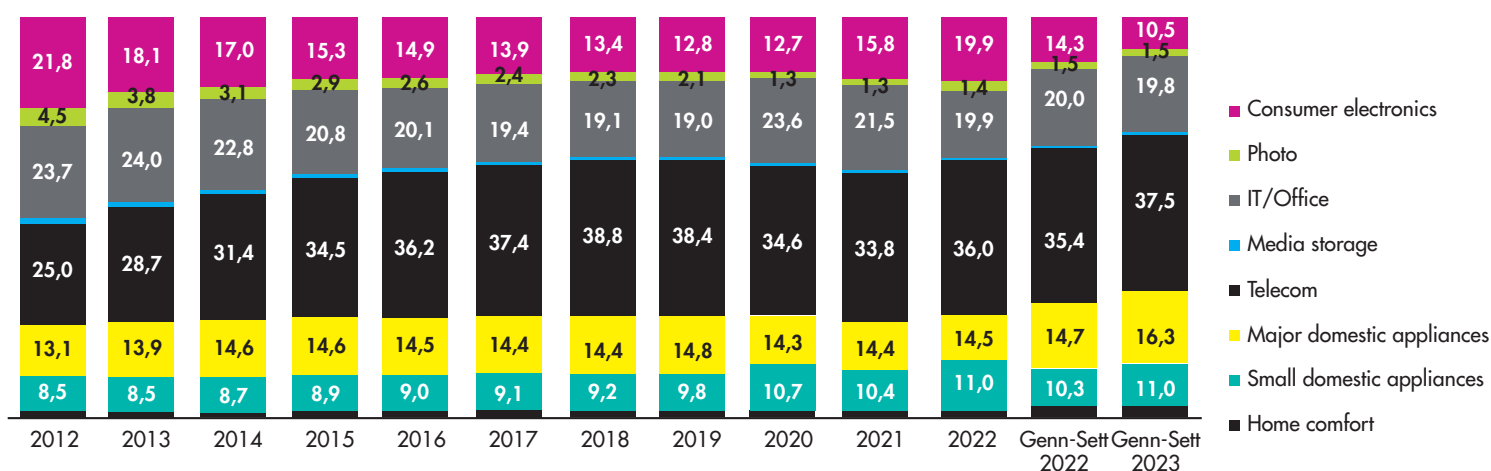

Technical Consumer Goods: peso percentuale a valore dei settori Retail Market Italia

SETTORI TREND %

Gennaio - Settembre 2023 vs Gennaio - Settembre 2023

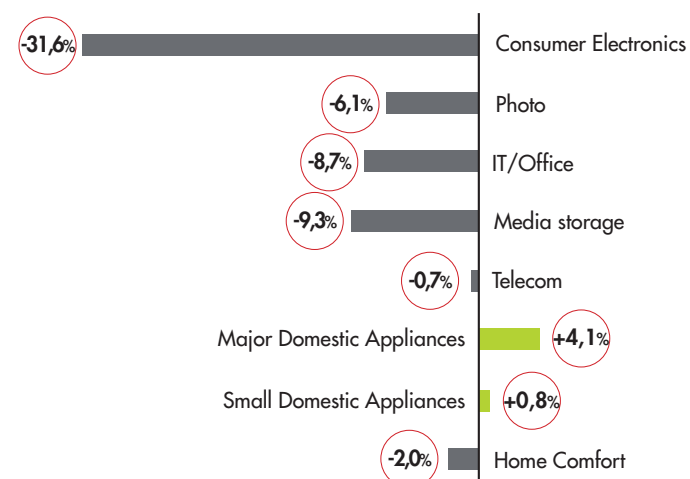

Technical Consumer Goods: trend % a valore dei settori Retail Market Italia

Note:
 - Nel canale Mass Market sono inclusi anche i Pure Player
 - Nel dato dell'Online GfK considera anche i dati dei Pure Player e dei Click and Mortar (questo dato è destinato a crescere nella parte finale dell'anno (Black Friday e Christmas) più di quanto sia a settembre)
 - Tutti i dati sono a Retail Market (rispetto tutti i canali rilevati da GfK non sono inclusi i mobiliari per il built in e i canali B2B dell'IT/Office)
 - Country: Italia
 Fonte: GfK

CLUB 100 MILIONI DI EURO

RAGIONE SOCIALE	CLUB 100 RANKING	POSIZIONE PRECEDENTE	VALORE DELLA PRODUZIONE	RISULTATO ANTE IMPOSTE	PATRIMONIO NETTO
UNIEURO SPA	1	1	2.930.870.000	46.751.000	139.139.000
MEDIAMARKET SPA	2	2	2.715.704.670	26.195.317	68.879.654
SACCHI GIUSEPPE SPA	3	3	921.862.169	97.969.922	322.908.226
APPLE RETAIL ITALIA SRL	4	6	674.613.165	21.593.558	80.033.840
COMET SPA	5	4	590.867.416	48.782.133	288.335.651
DGGROUP SOC CONSORTILE A RL	6	5	457.656.102	24.352	10.984.514
BRUNO SPA	7	7	394.448.834	17.795.693	80.512.604
DIMO SPA	8	8	345.683.750	9.068.811	65.927.273
SME SPA	9	10	292.545.146	5.400.474	60.404.475
CO-PRE SCARL	10	9	280.423.298	824.177	22.823.759
NOVA SPA	11	11	261.245.098	2.178.907	59.259.191
DML SPA	12	12	258.801.128	4.814.556	18.731.885
GAER SOCI COOP	13	16	246.936.968	576.364	9.551.274
S.I.E.M. SPA	14	14	235.666.722	7.650.985	32.066.837
TUFANO SPA	15	13	235.031.576	3.262.975	19.362.653
BUTALI SPA	16	15	230.598.434	4.479.638	50.639.538
IRES SPA	17	17	145.554.471	7.195.713	83.374.384
EUROCOM D.L.E. SPA	18	19	131.068.451	7.770.211	18.716.924
SOMMA SRL	19	20	104.823.361	1.395.901	11.795.045
JUMBO SPA	20	N.C.	103.527.290	8.988.924	64.418.134
CONSUMER ELECTRONICS SPA	21	21	103.075.304	2.138.551	5.788.223

Nella classifica sono considerate le aziende con fatturato superiore a 100 mln di euro, con esclusione delle centrali di acquisto

TOP 30 RISULTATO ANTE IMPOSTA

RAGIONE SOCIALE	POSIZIONE	BILANCIO AL	VALORE DELLA PRODUZIONE	RISULTATO ANTE IMPOSTE	% (2)	POSIZIONE Y-1	VALORE DELLA PRODUZIONE Y-1	RISULTATO ANTE IMPOSTE Y-1	%(2) Y-1
SACCHI GIUSEPPE SPA	1	31/12/2022	921.862.169	97.969.922	10,63	1	715.863.403	64.430.577	9,00
COMET SPA	2	31/12/2022	590.867.416	48.782.133	8,26	2	563.052.985	49.064.787	8,71
UNIEURO SPA	3	28/02/2022	2.930.870.000	46.751.000	1,60	3	2.930.870.000	46.751.000	1,60
MEDIAMARKET SPA	4	30/09/2022	2.715.704.670	26.195.317	0,96	4	2.652.953.532	33.517.049	1,26
APPLE RETAIL ITALIA SRL	5	24/09/2022	674.613.165	21.593.558	3,20	7	449.342.125	14.263.060	3,17
BRUNO SPA	6	31/12/2022	394.448.834	17.795.693	4,51	5	399.628.208	28.097.409	7,03
DIMO SPA	7	31/12/2022	345.683.750	9.068.811	2,62	6	356.495.173	14.761.282	4,14
JUMBO SPA	8	31/12/2022	103.527.290	8.988.924	8,68	N.C	121.316.105	12.905.615	10,64
EUROCOM D.L.E. SPA	9	31/12/2022	131.068.451	7.770.211	5,93	13	129.847.668	7.806.575	6,01
S.I.E.M. SPA	10	31/12/2022	235.666.722	7.650.985	3,25	9	241.426.928	9.112.565	3,77
DICAL SRL	11	31/12/2022	70.129.558	7.248.930	10,34	10	75.214.985	8.603.611	11,44
IRES SPA	12	31/12/2022	145.554.471	7.195.713	4,94	11	163.092.253	7.986.754	4,90
SME SPA	13	31/12/2022	292.545.146	5.400.474	1,85	12	293.545.100	7.821.551	2,66
DML SPA	14	31/12/2022	258.801.128	4.814.556	1,86	16	256.641.326	4.875.662	1,90
BUTALI SPA	15	31/12/2022	230.598.434	4.479.638	1,94	8	239.064.273	11.014.858	4,61
UNIPAM SRL	16	31/12/2022	91.431.760	4.128.403	4,52	20	81.624.604	3.190.003	3,91
RIGAMONTI SPA	17	31/12/2022	22.520.924	4.099.682	18,20	22	20.965.092	2.749.069	13,11
ELETTRONICA SRL	18	31/12/2022	30.078.138	3.460.311	11,50	17	31.494.098	4.043.213	12,84
TUFANO SPA	19	31/12/2022	235.031.576	3.262.975	1,39	15	246.079.910	5.040.507	2,05
PISTONE SRL	20	31/12/2022	8.739.363	3.152.535	36,07	N.C	9.602.313	1.246.247	12,98
BELLANTI SPA	21	31/12/2022	74.607.778	3.004.753	4,03	19	79.505.545	3.511.369	4,42
CEA SRL	22	31/12/2022	68.092.154	2.640.043	3,88	21	78.818.110	3.086.231	3,92
NOVA SPA	23	31/12/2022	261.245.098	2.178.907	0,83	18	259.848.366	3.571.462	1,37
CONSUMER ELECTRONICS SPA	24	31/03/2022	103.075.304	2.138.551	2,07	25	101.173.006	2.551.942	2,52
RIMEP SPA	25	31/12/2022	33.652.468	2.085.436	6,20	29	31.324.443	1.808.673	5,77
MALLARDO & C. SRL	26	31/12/2022	77.923.555	1.929.240	2,48	N.C	74.609.374	865.760	1,16
LESO ELETTRODOMESTICI SRL	27	31/12/2022	39.919.868	1.909.262	4,78	23	40.899.719	2.743.541	6,71
ROSSETTI MARKET SRL	28	31/12/2022	24.827.561	1.907.707	7,68	30	24.739.086	1.797.300	7,27
TUFANO TERESA SRL	29	31/12/2022	47.243.576	1.602.787	3,39	24	54.690.032	2.601.801	4,76
BUCCIANTINI SRL	30	31/12/2022	15.282.873	1.404.650	9,19	N.C	14.882.000	1.312.275	8,82

LE CENTRALI DEI GRUPPI

RAGIONE SOCIALE	BILANCIO AL	CAPITALE SOCIALE	PATRIMONIO NETTO	VALORE DELLA PRODUZIONE	COSTI DELLA PRODUZIONE	%(1)	RISULTATO ANTE IMPOSTE	%(2)	EBIT	AMMORTAMENTI E SVALUTAZIONE	EBITA	RICAVI TOTALI	COSTI DEGLI ACQUISTI	%(3)	GIORNI DI SCORTA	DURATA DEBITI FORNITORI
EURONICS ITALIA SPA	31/12/2022	1.300.000	4.122.099	385.705.540	385.638.344	99,98	406.530	0,11	67.196	1.257.128	1.324.324	248.369.847	243.766.289	98,15	21	81
EXPERT ITALY SPA CONSORTILE	30/06/2022	1.400.000	4.254.722	112.628.263	112.698.566	100,06	-91.902	-0,08	-70.303	266.312	1.160.453	29.281.646	28.152.426	96,14	1	102
G.R.E. SPA	31/12/2022	3.466.950	6.202.309	67.839.898	67.413.405	99,37	317.288	0,47	426.493	244.297	670.790	67.471.844	7.177.919	10,64	0	189

VALORE DELLA PRODUZIONE: 2022-2012

LA CLASSIFICA DELLE RAGIONI SOCIALI

TRADE	BILANCIO AL	VALORE DELLA PRODUZIONE	BILANCIO AL	VALORE DELLA PRODUZIONE	BILANCIO AL	VALORE DELLA PRODUZIONE	BILANCIO AL	VALORE DELLA PRODUZIONE	BILANCIO AL	VALORE DELLA PRODUZIONE	BILANCIO AL	VALORE DELLA PRODUZIONE
MEDIAMARKET SPA	30/09/2022	2.715.704.670	30/09/2021	2.652.953.532	30/09/2020	2.249.276.287	30/09/2019	2.363.045.147	30/09/18	2.286.247.038	30/09/17	2.264.565.408
COMET SPA	31/12/2022	590.867.416	31/12/2021	563.052.985	31/12/2020	464.822.451	31/12/2019	452.700.360	31/12/18	441.458.265	31/12/17	429.437.486
DGGROUP SCRL	31/12/2022	457.656.102	31/12/2021	544.599.989	31/12/2020	439.438.661	31/12/2019	368.268.404	31/12/18	335.937.455	31/12/17	413.340.949
APPLE RETAIL ITALIA SRL	24/09/2022	674.613.165	25/09/2021	449.342.125	26/09/2020	494.623.436	28/09/2019	531.792.036	29/09/18	451.066.669	30/09/17	468.376.039
DIMO SPA	31/12/2022	345.683.750	31/12/2021	356.495.173	31/12/2020	321.707.732	31/12/2019	295.943.349	31/12/18	299.333.231	31/12/17	270.925.923
SME SPA	31/12/2022	292.545.146	31/12/2021	293.545.100	31/12/2020	242.366.858	31/12/2019	250.055.128	31/12/18	247.914.398	31/12/17	249.302.724
NOVA SPA	31/12/2022	261.245.098	31/12/2021	259.848.366	31/12/2020	219.731.273	31/12/2019	211.088.833	31/12/18	205.038.230	31/12/17	200.238.757
DML SPA	31/12/2022	258.801.128	31/12/2021	256.641.326	31/12/2020	214.470.772	31/12/2019	199.430.727	31/12/18	173.824.991	31/12/17	151.722.707
TUFANO SPA	31/12/2022	235.031.576	31/12/2021	246.079.910	31/12/2020	228.063.601	31/12/2019	209.704.104	31/12/18	208.152.584	31/12/17	186.786.355
BUTALI SPA	31/12/2022	230.598.434	31/12/2021	239.064.273	31/12/2020	223.029.814	31/12/2019	215.411.769	31/12/18	222.832.873	31/12/17	219.266.540
GAER SOCIETÀ COOPERATIVA SRL	31/12/2022	246.936.968	31/12/2021	222.483.832	31/12/2020	178.797.228	31/12/2019	155.126.722	31/12/18	145.101.293	31/12/17	116.657.879
IRES SPA	31/12/2022	145.554.471	31/12/2021	163.092.253	31/12/2020	146.028.561	31/12/2019	158.048.674	31/12/18	162.172.326	31/12/17	159.240.836
BARNI CARLO SPA	31/12/2022	97.583.492	31/12/2021	161.420.010	31/12/2020	137.809.790	31/12/2019	128.319.864	31/12/18	126.823.393	31/12/17	115.259.672
EUROCOM D.L.E. SPA	31/12/2022	131.068.451	31/12/2021	129.847.668	31/12/2020	117.368.513	31/12/2019	93.594.171	31/12/18	87.978.679	31/12/17	78.885.176
SOMMA SRL	31/12/2022	104.823.361	31/12/2021	115.208.600	31/12/2020	100.070.077	31/12/2019	79.763.499	31/12/18	82.034.415	31/12/17	81.785.915

Sono escluse le centrali dei gruppi

	VALORE DELLA PRODUZIONE Y-1	COSTI DELLA PRODUZIONE Y-1	%(4)	RISULTATO ANTE IMPOSTE Y-1	%(5)	RICAMI TOTALI Y-1	COSTI DEGLI ACQUISTI Y-1	%(6)	GIORNI DI SCORTA Y-1	DURATA DEBITI FORNITORI Y-1	F VS F Y-1 %	FV VS FV Y-1 %	GG SCORTA VS Y-1 %	CITTA'	PROVINCIA	REGIONE	CODICE ATTIVITA'
	416.346.619	414.765.342	99,62	1.938.317	0,47	281.740.880	294.788.636	104,63	23	97	92,64	88,16	90,79	Milano	Milano	Lombardia	G 461904
	100.726.936	100.514.454	99,79	199.481	0,20	29.820.928	28.881.353	96,85	0	101	111,82	98,19	0,00	Milano	Milano	Lombardia	G 46431
	76.733.450	76.336.077	99,48	253.524	0,33	75.191.729	10.895.901	14,49	0	167	88,41	89,73	0,00	Milano	Milano	Lombardia	G 461904

	BILANCIO AL	VALORE DELLA PRODUZIONE	BILANCIO AL	VALORE DELLA PRODUZIONE	BILANCIO AL	VALORE DELLA PRODUZIONE	BILANCIO AL	VALORE DELLA PRODUZIONE	BILANCIO AL	VALORE DELLA PRODUZIONE
	30/09/16	2.281.450.008	30/09/15	2.356.316.692	30/09/14	2.297.545.459	30/09/13	2.349.244.603	30/09/12	2.491.197.538
	31/12/16	420.517.647	31/12/15	400.877.065	31/12/14	367.408.630	31/12/13	365.944.393	31/12/12	350.871.358
	31/12/16	406.316.702	31/12/15	364.140.717	31/12/14	241.130.338	31/12/13	218.323.922	31/12/12	195.910.858
	24/09/16	465.524.058	26/09/15	405.232.947	27/09/14	321.056.583	28/09/13	302.587.750	29/09/12	250.154.070
	31/12/16	257.922.947	31/12/15	237.522.980	31/12/14	203.513.591	31/12/13	178.503.544	31/12/12	162.881.276
	31/12/16	252.982.348	31/12/15	248.565.059	31/12/14	247.086.065	31/12/13	235.781.872	31/12/12	241.258.338
	31/12/16	195.851.786	31/12/15	179.208.585	31/12/14	170.588.629	31/12/13	164.891.844	31/12/12	166.360.614
	31/12/16	130.628.178	31/12/15	111.350.755	31/12/14	95.303.083	31/12/12	75.070.793	31/12/12	72.047.661
	31/12/16	174.644.201	31/12/15	162.360.424	31/12/14	137.625.038	31/12/13	124.004.833	31/12/12	126.216.661
	31/12/16	225.815.506	31/12/15	226.687.415	31/12/14	216.345.898	31/12/13	213.883.364	31/12/12	225.744.296
	31/12/16	127.888.695	31/12/15	127.204.995	31/12/14	107.075.753	31/12/13	95.615.358	31/12/12	93.677.287
	31/12/16	168.521.644	31/12/15	160.850.406	31/12/14	157.894.463	31/12/13	151.685.408	31/12/12	158.322.217
	31/12/16	112.508.923	31/12/15	91.699.580	31/12/14	78.315.029	31/12/13	58.608.805	31/12/12	52.025.570
	31/12/16	73.155.461	31/12/15	65.342.120	31/12/14	51.170.100	31/12/13	51.263.259	31/12/12	47.584.758
	31/12/16	72.749.205	31/12/15	71.091.507	31/12/14	56.589.693	31/12/13	35.591.031	31/12/12	33.258.993

CLASSIFICA 2022- DELTA 2022-2012

TRADE	BILANCIO AL	VALORE DELLA PRODUZIONE	BILANCIO AL	VALORE DELLA PRODUZIONE	DELTA 2022-2012
APPLE RETAIL ITALIA SRL	24/09/2022	674.613.165	29/09/12	250.154.070	424.459.095
DGGROUP SCRL	31/12/2022	457.656.102	31/12/12	195.910.858	261.745.244
COMET SPA	31/12/2022	590.867.416	31/12/12	350.871.358	239.996.058
MEDIAMARKET SPA	30/09/2022	2.715.704.670	30/09/12	2.491.197.538	224.507.132
DML SPA	31/12/2022	258.801.128	31/12/12	72.047.661	186.753.467
DIMO SPA	31/12/2022	345.683.750	31/12/12	162.881.276	182.802.474
GAER SOCIETÀ COOPERATIVA SRL	31/12/2022	246.936.968	31/12/12	93.677.287	153.259.681
TUFANO SPA	31/12/2022	235.031.576	31/12/12	126.216.661	108.814.915
NOVA SPA	31/12/2022	261.245.098	31/12/12	166.360.614	94.884.484
EUROCOM D.L.E. SPA	31/12/2022	131.068.451	31/12/12	47.584.758	83.483.693
SOMMA SRL	31/12/2022	104.823.361	31/12/12	33.258.993	71.564.368
SME SPA	31/12/2022	292.545.146	31/12/12	241.258.338	51.286.808
BARNI CARLO SPA	31/12/2022	97.583.492	31/12/12	52.025.570	45.557.922
BUTALI SPA	31/12/2022	230.598.434	31/12/12	225.744.296	4.854.138
IRES SPA	31/12/2022	145.554.471	31/12/12	158.322.217	-12.767.746

GLI ECONOMICS DEI BILANCI DEL CANALE ELDOM

A-Ce

2022

RAGIONE SOCIALE	BILANCIO AL	CAPITALE SOCIALE	PATRIMONIO NETTO	VALORE DELLA PRODUZIONE	COSTI DELLA PRODUZIONE	%(1)	RISULTATO ANTE IMPOSTE	%(2)	EBIT	AMMORTAMENTI E SVALUTAZIONE	EBITA	RICAVI TOTALI	COSTI DEGLI ACQUISTI	%(3)	GIORNI DI SCORTA DURATA DEBITI FORNITORI
2C SRL	31/12/2022	100.000	2.032.829	3.386.316	3.287.770	97,09	98.552	2,91	98.546	17.518	116.064	3.371.663	2.572.851	76,31	70 43
A.C.G. SRL	31/12/2022	71.240	3.244.699	7.509.566	7.409.788	98,67	171.141	2,28	99.778	29.738	129.516	7.432.898	5.379.641	72,38	43 N.D.
ABBA SRL	31/12/2022	10.000	322.199	2.341.264	2.288.570	97,75	43.296	1,85	52.694	10.330	63.024	2.341.088	1.895.468	80,97	124 N.D.
ACTIVA SRL															
AMADEI & BALDI SRL	31/12/2022	20.000	125.871	722.063	730.874	101,22	-19.284	-2,67	-8.811	1.333	-7.478	719.924	479.730	66,64	114 103
APPLE RETAIL ITALIA SRL	24/09/2022	10.000	80.033.840	674.613.165	653.111.314	96,81	21.593.558	3,20	21.501.851	15.121.173	36.623.024	660.758.036	494.576.306	74,85	18 5
ARCOBALENO HI-FI SRL	31/12/2022	2.400.000	6.426.894	65.793.906	64.440.901	97,94	1.116.243	1,70	1.353.005	98.086	1.451.091	65.185.158	54.833.129	84,12	86 53
AROSIO LUCE SRL	31/12/2022	10.000	387.012	5.164.005	4.985.709	96,55	155.534	3,01	178.296	47.547	225.843	4.650.643	4.138.256	88,98	26 N.D.
BARNI CARLO SPA	31/12/2022	1.000.000	30.337.050	97.583.492	96.021.457	98,40	1.089.594	1,12	1.562.035	435.257	1.997.292	92.759.737	85.040.644	91,68	110 75
BELLANTI SPA	31/12/2022	5.000.000	9.997.565	74.607.778	71.524.004	95,87	3.004.753	4,03	3.083.774	911.515	3.995.289	64.427.951	55.505.887	86,15	43 77
BELLUCCI ELECTRONICS SRL	31/12/2022	52.000	372.811	2.107.462	2.080.182	98,71	13.928	0,66	27.280	23.586	50.866	2.663.591	2.029.151	76,18	122 N.D.
BIANCHI ELETTRONICA SPA	31/12/2022	500.000	7.334.768	14.224.499	13.808.003	97,07	405.943	2,85	416.496	232.234	1.199.333	12.677.964	9.984.763	78,76	50 34
BRESCIA TRADE SRL	31/12/2022	90.000	1.726.962	8.572.862	8.434.549	98,39	151.547	1,77	138.313	11.268	149.581	8.551.219	7.411.750	86,67	38 15
BRUNO SPA	31/12/2022	3.000.000	80.512.604	394.448.834	376.217.340	95,38	17.795.693	4,51	18.231.494	4.870.840	23.102.334	383.435.495	293.797.225	76,62	63 34
BUCCIANINI SRL	31/12/2022	10.000	3.766.103	15.282.873	13.890.559	90,89	1.404.650	9,19	1.392.314	273.600	1.852.427	15.097.329	11.096.211	73,50	42 34
BUSOLIN SRL	31/12/2022	25.823	794.989	881.471	942.413	106,91	-63.376	-7,19	-60.942	41.243	-19.699	881.133	687.753	78,05	124 64
BUTALI SPA	31/12/2022	4.220.000	50.639.538	230.598.434	226.188.127	98,09	4.479.638	1,94	4.410.307	3.251.054	7.871.361	224.872.354	169.758.954	75,49	71 83
BUTTARELLI SRL	31/12/2022	41.600	1.385.308	3.935.740	3.598.457	91,43	324.768	8,25	337.283	32.440	386.723	3.332.922	2.814.157	84,44	37 60
CAPELLI ANGELO & C. SRL	31/12/2022	500.000	1.100.675	3.688.030	3.481.716	94,41	213.370	5,79	206.314	61.060	267.374	3.489.027	2.471.902	70,85	51 33
CAUTELA SRL	31/12/2022	60.000	789.955	4.141.585	3.818.109	92,19	304.631	7,36	323.476	24.261	347.737	4.114.179	3.093.649	75,19	27 N.D.
CDE CENTRO ELETTRODOMESTICI SRL	31/12/2022	16.000	894.730	4.723.892	4.496.301	95,18	225.023	4,76	227.591	51.906	279.497	4.719.021	3.191.840	67,64	44 84
CEA SRL	31/12/2022	88.821	10.001.980	68.092.154	65.384.094	96,02	2.640.043	3,88	2.708.060	58.882	2.766.942	67.752.266	54.577.706	80,55	42 42
CENTRO COMMERCIALE PAMPILU' SRL	31/12/2022	800.000	6.400.256	13.449.891	13.113.214	97,50	294.141	2,19	336.677	553.021	889.698	13.246.556	10.530.545	79,50	35 74
CENTRO COPRE DEL GARDA SRL	31/12/2022	78.000	486.770	832.963	792.501	95,14	45.846	5,50	40.462	1.696	42.158	818.581	597.818	73,03	82 27

2021

	VALORE DELLA PRODUZIONE Y-1	COSTI DELLA PRODUZIONE Y-1	%(4)	RISULTATO ANTE IMPOSTE Y-1	%(5)	RICAVI TOTALI Y-1	COSTI DEGLI ACQUISTI Y-1	%(6)	GIORNI DI SCORTA Y-1	DURATA DEBITI FORNITORI Y-1	F VS F Y-1 %	FV VS FV Y-1 %	GG SCORTA VS Y-1 %	CITTA'	PROVINCIA	REGIONE	CODICE ATTIVITA'
	5.254.756	4.688.447	89,22	566.311	10,78	4.712.734	3.039.329	64,49	50	16	64,44	71,54	140,94	CIRIE'	TO	PIEMONTE	47192
	8.236.416	7.877.347	95,64	425.797	5,17	8.155.268	6.104.914	74,86	39	N.D.	91,18	91,14	110,00	GENOVA	GE	LIGURIA	47192
	2.229.114	2.177.552	97,69	41.461	1,86	2.227.597	1.838.254	82,52	122	N.D.	105,03	105,09	102,13	BRUGNATO	SP	LIGURIA	47192
	4.065.700	3.781.450	93,01	273.846	6,74	4.059.807	3.240.143	79,81	41	N.D.	0,00	0,00	0,00	BITONTO	BA	PUGLIA	47192
	779.955	847.225	108,62	-73.100	-9,37	779.418	554.141	71,10	108	97	92,58	92,37	105,49	MONTALE	PT	TOSCANA	4754
	449.342.125	435.090.073	96,83	14.263.060	3,17	433.967.486	281.876.799	64,95	24	7	150,13	152,26	75,09	MILANO	MI	LOMBARDIA	4651
	66.622.015	65.342.123	98,08	1.104.201	1,66	64.031.583	58.506.541	91,37	85	43	98,76	101,80	100,97	NAPOLI	NA	CAMPANIA	47192
	5.450.427	5.308.089	97,39	122.863	2,25	5.117.454	4.445.869	86,88	26	N.D.	94,74	90,88	99,32	LISSONE	MB	LOMBARDIA	47192
	161.420.010	153.436.786	95,05	7.710.344	4,78	156.315.727	145.613.178	93,15	76	82	60,45	59,34	144,58	BUSTO GAROLFO	MI	LOMBARDIA	46431
	79.505.545	75.918.223	95,49	3.511.369	4,42	68.512.294	63.171.493	92,20	44	58	93,84	94,04	98,80	SCANDICCI	FI	TOSCANA	47192
	2.124.875	2.074.549	97,63	31.746	1,49	2.693.494	2.095.372	77,79	133	N.D.	99,18	98,89	91,41	ROMA	RM	LAZIO	47192
	15.468.434	14.462.472	93,50	982.864	6,35	14.224.800	11.149.275	78,38	50	26	91,96	89,13	100,41	SIENA	SI	TOSCANA	47192
	7.452.434	7.210.194	96,75	241.224	3,24	7.444.924	6.320.262	84,89	36	35	115,03	114,86	105,21	BRESCIA	BS	LOMBARDIA	47192
	399.628.208	371.131.919	92,87	28.097.409	7,03	390.948.352	318.945.223	81,58	61	48	98,70	98,08	104,69	CATANIA	CT	SICILIA	47192
	14.882.000	13.582.147	91,27	1.312.275	8,82	14.717.638	11.127.226	75,60	43	20	102,69	102,58	96,56	CAMPIGLIA MARITTIMA	LI	TOSCANA	47192
	873.089	961.463	110,12	-90.339	-10,35	852.672	743.353	87,18	105	64	100,96	103,34	118,97	VENEZIA	VE	VENETO	47192
	239.064.273	228.118.859	95,42	11.014.858	4,61	233.473.580	182.942.199	78,36	66	53	96,46	96,32	107,72	AREZZO	AR	TOSCANA	47192
	4.233.573	3.799.824	89,75	415.620	9,82	3.856.379	3.275.634	84,94	40	66	92,96	86,43	94,14	CASTELVERDE	CR	LOMBARDIA	4754
	4.352.115	4.190.392	96,28	120.376	2,77	4.313.046	3.329.996	77,21	54	N.D.	84,74	80,89	94,32	ZOGNO	BG	LOMBARDIA	4741
	4.450.352	4.095.206	92,02	320.955	7,21	4.433.121	3.367.071	75,95	23	N.D.	93,06	92,81	117,36	PRATOLA PELIGNA	AQ	ABRUZZO	47192
	4.473.052	4.052.910	90,61	419.338	9,37	4.455.197	2.772.505	62,23	26	52	105,61	105,92	168,81	BELLUSCO	MB	LOMBARDIA	952201
	78.818.110	75.712.685	96,06	3.086.231	3,92	78.562.778	69.614.598	88,61	43	29	86,39	86,24	98,23	TRENTO	TN	TRENTINO-ALTO ADIGE	46431
	13.265.323	12.882.003	97,11	289.315	2,18	13.200.750	10.250.749	77,65	32	61	101,39	100,35	110,66	VIGONE	TO	PIEMONTE	47112
	927.237	882.312	95,15	193.061	20,82	926.215	662.519	71,53	64	11	89,83	88,38	126,88	SALO'	BS	LOMBARDIA	47192

GLI ECONOMICS DEI BILANCI DEL CANALE ELDOM

Ce-Dm

2022

RAGIONE SOCIALE	BILANCIO AL	CAPITALE SOCIALE	PATRIMONIO NETTO	VALORE DELLA PRODUZIONE	COSTI DELLA PRODUZIONE	%(1)	RISULTATO ANTE IMPOSTE	%(2)	EBIT	AMMORTAMENTI E SVALUTAZIONE	EBITA	RICAVI TOTALI	COSTI DEGLI ACQUISTI	%(3)	GIORNI DI SCORTA DURATA DEBITI FORNITORI	
CENTRO ELETTRODOMESTICI BARTOLUCCI SRL	31/12/2022	100.000	466.234	4.741.236	4.783.768	100,90	-57.754	-1,22	-42.532	71.574	29.042	4.633.721	3.193.041	68,91	41	23
CENTRO EXPERT DE PRETTO SRL	31/12/2022	46.800	727.039	2.089.923	1.925.811	92,15	159.244	7,62	164.112	28.207	192.319	1.977.213	1.598.974	80,87	41	N.D.
CENTRO NELLI ELETTRONICA SRL	31/12/2022	20.000	932.577	4.490.223	4.359.672	97,09	131.185	2,92	130.551	50.159	180.780	4.352.213	3.164.775	72,72	37	59
CENTRO RADIO TV CASADEI SRL	31/12/2022	78.000	733.039	2.005.528	1.952.092	97,34	35.991	1,79	53.436	22.593	76.029	1.988.653	1.477.826	74,31	52	63
CG & C. SRL	31/12/2022	2.000.000	-79.010.225	317.643	174.094	54,81	-193.681	-60,97	143.549	17.691	161.240	2.721	2.905	106,76	0	64
CHIARI SRL	31/12/2022	172.500	4.000.646	8.586.776	8.185.214	95,32	396.577	4,62	401.562	100.283	501.845	8.361.483	6.554.085	78,38	47	N.D.
CHIURCHI SRL	31/12/2022	72.000	730.532	2.627.942	2.479.497	94,35	216.261	8,23	148.445	8.557	157.002	2.606.673	1.997.381	76,63	53	42
CO.V.E. SOC COOP	31/12/2022	170.000	186.356	13.712	18.180	132,58	-4.473	-32,62	-4.468	0	-4.468	0	0	0,00	0	999
COFRET SCARL	31/12/2022	28.405	22.821	2.651.660	2.650.680	99,96	35	0,00	980	0	980	2.426.636	2.426.636	100,00	0	78
COMET SPA	31/12/2022	41.000.000	288.335.651	590.867.416	547.491.361	92,66	48.782.133	8,26	43.376.055	7.977.164	51.453.219	560.827.220	437.244.739	77,96	47	69
COMMERCIALE FALCO SRL	31/12/2022	150.000	6.318.144	10.662.548	10.233.327	95,97	429.642	4,03	429.221	271.114	725.617	10.607.194	7.825.620	73,78	71	41
COMO EXPERT SRL	31/12/2022	440.000	1.691.063	9.580.244	8.959.561	93,52	611.768	6,39	620.683	76.939	697.622	9.428.318	7.353.275	77,99	42	N.D.
CONSORZIO LIGURE MAGAZZINI EXPERT GENOVA	31/12/2022	42.312	1.052.519	28.931.085	28.923.827	99,97	195	0,00	7.258	12.009	19.267	24.379.482	23.917.288	98,10	13	47
CONSUMER ELECTRONICS SPA	31/03/2022	1.500.000	5.788.223	103.075.304	100.730.672	97,73	2.138.551	2,07	2.344.632	235.278	2.579.910	102.198.185	88.130.705	86,24	39	58
COPPOLA VINCENZO SRL	31/12/2022	1.900.000	6.172.753	7.980.640	7.770.666	97,37	177.856	2,23	209.974	72.175	282.149	7.774.790	6.531.417	84,01	145	110
COPRE DUE SRL	31/12/2022	10.920	2.235.571	13.390.723	12.949.498	96,70	373.305	2,79	441.225	95.972	537.197	13.306.146	10.356.974	77,84	50	75
CO-PRE SCARL	31/12/2022	19.112.748	22.823.759	280.423.298	279.679.103	99,73	824.177	0,29	744.195	1.202.351	1.946.546	276.930.342	261.164.463	94,31	18	68
DESENZANO TRADE SRL	31/12/2022	90.000	8.134.703	86.509.766	85.169.777	98,45	1.338.284	1,55	1.339.989	102.225	1.442.214	86.468.472	81.188.656	93,89	20	14
DGGROUP SOC CONSORTILE A RL	31/12/2022	6.006.837	10.984.514	457.656.102	457.875.894	100,05	24.352	0,01	-219.792	351.253	131.461	412.359.279	424.447.570	102,93	29	63
DI.S.E.L. SRL	31/12/2022	50.000	319.298	4.441.158	4.393.666	98,93	16.466	0,37	47.492	37.422	84.914	4.219.353	3.769.615	89,34	10	50
DICAL SRL	31/12/2022	1.000.000	20.771.995	70.129.558	63.488.180	90,53	7.248.930	10,34	6.641.378	204.423	6.845.801	67.715.412	60.525.516	89,38	44	75
DIMENSIONE HI FI SRL	31/12/2022	20.000	196.534	407.853	393.051	96,37	5.714	1,40	14.802	3.535	18.337	388.957	282.308	72,58	413	N.D.
DIMO SPA	31/12/2022	5.200.000	65.927.273	345.683.750	336.754.026	97,42	9.068.811	2,62	8.929.724	2.919.405	14.417.663	341.893.234	260.338.051	76,15	66	71
DML SPA	31/12/2022	1.012.500	18.731.885	258.801.128	253.475.850	97,94	4.814.556	1,86	5.325.278	1.615.436	6.940.714	258.109.873	204.269.968	79,14	80	95

2021

	VALORE DELLA PRODUZIONE Y-1	COSTI DELLA PRODUZIONE Y-1	%(4)	RISULTATO ANTE IMPOSTE Y-1	%(5)	RICAVI TOTALI Y-1	COSTI DEGLI ACQUISTI Y-1	%(6)	GIORNI DI SCORTA Y-1	DURATA DEBITI FORNITORI Y-1	F VS F Y-1 %	FV VS FV Y-1 %	GG SCORTA VS Y-1 %	CITTA	PROVINCIA	REGIONE	CODICE ATTIVITA
	5.859.966	5.562.410	94,92	266.734	4,55	5.716.670	4.133.842	72,31	43	22	80,91	81,06	96,89	GROSSETO	GR	TOSCANA	4754
	2.220.882	2.129.286	95,88	91.470	4,12	2.204.747	1.797.486	81,53	32	28	94,10	89,68	129,12	PIOVENE ROCCHETTE	VI	VENETO	47192
	4.961.707	4.890.699	98,57	71.044	1,43	4.862.037	3.773.692	77,62	39	47	90,50	89,51	94,44	FUCECCHIO	FI	TOSCANA	4754
	2.315.142	2.262.269	97,72	34.661	1,50	2.309.312	1.727.581	74,81	46	46	86,63	86,11	112,82	FORLI'	FC	EMILIA-ROMAGNA	47192
	292.301	389.349	133,20	-443.849	-151,85	18.770	19.075	101,62	0	29	108,67	14,50	0,00	MILANO	MI	LOMBARDIA	682001
	8.412.758	7.920.484	94,15	488.083	5,80	8.181.788	6.740.776	82,39	57	N.D.	102,07	102,20	83,17	RIMINI	RN	EMILIA-ROMAGNA	47192
	2.770.226	2.668.427	96,33	166.359	6,01	2.749.739	2.201.121	80,05	51	49	94,86	94,80	104,46	GENOVA	GE	LIGURIA	47192
	15.782	22.184	140,57	-6.401	0,00	0	0	0,00	0	999	86,88	0,00	0,00	ISOLA VICENTINA	VI	VENETO	46431
	3.178.564	3.181.379	100,09	-5.097	-0,16	2.962.251	2.962.101	99,99	0	40	83,42	81,92	0,00	POVOLETTO	UD	FRIULI-VENEZIA GIULIA	461904
	563.052.985	516.976.922	91,82	49.064.787	8,71	534.090.943	439.783.482	82,34	50	62	104,94	105,01	94,66	BOLOGNA	BO	EMILIA-ROMAGNA	46431
	11.633.028	10.914.271	93,82	716.327	6,16	11.628.025	8.667.679	74,54	58	32	91,66	91,22	121,06	PREGANZIOL	TV	VENETO	47192
	9.566.684	9.179.455	95,95	367.564	3,84	9.490.799	7.902.386	83,26	39	N.D.	100,14	99,34	108,88	COMO	CO	LOMBARDIA	4754
	32.013.985	32.009.820	99,99	2.913	0,01	27.076.099	27.508.099	101,60	17	52	90,37	90,04	74,86	GENOVA	GE	LIGURIA	46
	101.173.006	98.408.304	97,27	2.551.942	2,52	100.531.640	82.481.812	82,05	28	62	101,88	101,66	140,66	LEGNANO	MI	LOMBARDIA	46431
	8.066.073	7.865.445	97,51	165.843	2,06	7.868.819	6.403.745	81,38	124	87	98,94	98,81	117,01	NAPOLI	NA	CAMPANIA	467322
	12.287.448	11.877.252	96,66	450.428	3,67	12.280.996	9.851.809	80,22	56	83	108,98	108,35	89,28	BAGNOLO CREMASCO	CR	LOMBARDIA	4759
	298.418.205	297.068.247	99,55	1.358.257	0,46	281.285.365	296.226.555	105,31	24	61	93,97	98,45	73,85	VILLANUOVA SUL CIUSI	BS	LOMBARDIA	461904
	83.413.548	81.660.079	97,90	1.711.694	2,05	83.406.431	77.930.197	93,43	15	3	103,71	103,67	131,23	DESENZANO DEL GARDA	BS	LOMBARDIA	4754
	544.599.989	545.030.519	100,08	-2.612	-0,00	497.080.046	539.536.434	108,54	30	51	84,04	82,96	98,90	MESTRINO	PD	VENETO	461904
	5.070.430	5.009.020	98,79	29.867	0,59	4.830.941	4.228.444	87,53	9	32	87,59	87,34	103,84	POVOLETTO	UD	FRIULI-VENEZIA GIULIA	46431
	75.214.985	67.193.324	89,34	8.603.611	11,44	72.754.968	66.253.284	91,06	32	63	93,24	93,07	137,21	POIUSTENA	RC	CALABRIA	46431
	599.719	583.083	97,23	9.977	1,66	567.601	415.738	73,24	268	N.D.	68,01	68,53	154,40	BRESCIA	BS	LOMBARDIA	4743
	356.495.173	342.270.364	96,01	14.761.282	4,14	352.568.303	283.508.695	80,41	64	72	96,97	96,97	103,72	VERCELLI	VC	PIEMONTE	47192
	256.641.326	251.490.259	97,99	4.875.662	1,90	256.295.265	220.039.883	85,85	86	92	100,84	100,71	93,85	FAENZA	RA	EMILIA-ROMAGNA	47911

GLI ECONOMICS DEI BILANCI DEL CANALE ELDOM

Do-Gc

2022

RAGIONE SOCIALE	BILANCIO AL	CAPITALE SOCIALE	PATRIMONIO NETTO	VALORE DELLA PRODUZIONE	COSTI DELLA PRODUZIONE	%(1)	RISULTATO ANTE IMPOSTE	%(2)	EBIT	AMMORTAMENTI E SVALUTAZIONE	EBITA	RICAVI TOTALI	COSTI DEGLI ACQUISTI	%(3)	GIORNI DI SCORTA DURATA DEBITI FORNITORI
DOMAX SRL (SIGLABILE DOMAX SRL)	31/12/2022	100.000	587.358	1.908.957	1.809.065	94,77	78.731	4,12	99.892	14.974	114.866	1.866.318	1.423.926	76,30	9 10
E.G.M. SRL	31/12/2022	1.750.000	1.936.383	6.261.597	5.927.713	94,67	162.266	2,59	333.884	229.765	563.649	6.161.138	3.755.880	60,96	94 N.D.
E.T. CAPITAL SRL	31/12/2022	10.000	40.006	3.151.960	3.115.821	98,85	19.083	0,61	36.139	7.748	43.887	3.142.901	2.341.340	74,50	69 19
EL.NA.G. ELETTRONICA NASONI GENZANO SRL	31/12/2022	110.000	1.313.241	5.619.367	5.583.191	99,36	-14.904	-0,27	36.176	66.450	102.626	5.507.887	4.119.829	74,80	41 63
ELEKTRO REICHHALTER SRL	31/12/2022	100.000	7.314.940	14.182.776	13.366.471	94,24	848.956	5,99	816.305	236.494	1.052.799	13.247.552	10.568.989	79,78	67 60
ELETTROCASA SRL (TN)	31/12/2022	220.000	6.211.374	28.100.345	29.265.538	104,15	-1.191.559	-4,24	-1.165.193	139.464	-1.025.729	25.079.270	21.345.462	85,11	83 70
ELETTROCASA SRL (VI)	31/12/2022	125.000	1.294.223	15.720.641	14.506.304	92,28	1.170.242	7,44	1.214.337	165.838	1.380.175	15.496.251	11.830.653	76,35	24 38
ELETTRODOMESTICI NAPOLI SRL	31/12/2022	101.490	315.363	1.385.508	1.208.773	87,24	161.557	11,66	176.735	11.807	188.542	1.368.677	1.063.213	77,68	67 5
ELETTRONICA SRL	31/12/2022	300.000	10.985.538	30.078.138	26.529.814	88,20	3.460.311	11,50	3.548.324	27.040	3.575.364	29.961.720	25.850.382	86,28	128 159
ELETTROPIU' SRL	31/12/2022	50.000	681.027	3.004.639	2.912.846	96,94	95.219	3,17	91.793	20.985	112.778	2.999.329	2.175.116	72,52	64 N.D.
EURO FUTURA SRL															
EUROCOM D.L.E. SPA	31/12/2022	1.000.000	18.716.924	131.068.451	123.217.666	94,01	7.770.211	5,93	7.850.785	551.470	8.408.546	122.587.242	110.121.494	89,83	47 75
EXPERT TIGULLIO SRL	31/12/2022	51.000	2.256.284	7.515.613	7.135.771	94,95	375.992	5,00	379.842	57.027	436.869	7.415.708	5.786.233	78,03	51 21
EXPO 2000 SRL	31/12/2022	65.000	153.177	2.035.618	1.969.178	96,74	54.776	2,69	66.440	10.478	76.918	2.019.253	1.577.813	78,14	32 53
F.A.E. SRL	31/12/2022	93.600	546.517	1.482.910	1.437.495	96,94	16.213	1,09	45.415	21.566	66.981	1.478.599	1.127.477	76,25	77 67
F.C.F. FORNITURE CINE FOTO SRL	31/12/2022	100.000	288.105	2.078.660	2.029.783	97,65	46.765	2,25	48.877	14.917	63.794	2.049.239	1.533.169	74,82	234 25
ELLI GHEGIN SRL	31/12/2022	72.800	1.070.054	11.341.644	11.140.716	98,23	183.257	1,62	200.928	75.755	276.683	11.022.054	8.100.566	73,49	70 55
FACCINI ELETTRODOMESTICI SRL	31/12/2022	100.000	1.770.438	5.473.767	5.312.133	97,05	69.707	1,27	161.634	92.862	254.496	5.431.975	3.744.027	68,93	68 68
FALCO SPA															
FRATELLI PIN SRL	31/12/2022	10.000	151.276	956.094	909.604	95,14	46.059	4,82	46.490	10.330	56.820	945.688	703.799	74,42	78 30
GAER SOCI COOP	31/12/2022	920.000	9.551.274	246.936.968	246.203.100	99,70	576.364	0,23	733.868	342.151	1.076.019	246.797.151	226.654.622	91,84	41 49
GALIANO DINO SRL	31/12/2022	1.600.000	5.019.659	22.691.367	21.568.114	95,05	1.123.382	4,95	1.123.253	169.146	1.292.399	22.296.479	20.172.282	90,47	87 56
GALLO DOMUS SRL	31/12/2022	119.000	319.981	602.441	571.614	94,88	9.273	1,54	30.827	5.922	36.749	599.771	373.189	62,22	122 71
GCC SOC CONSORTILE A RL	31/12/2022	22.000	28.710	1.703.290	1.670.926	98,10	32.366	1,90	32.364	9.628	41.992	1.703.000	44.630	2,62	0 41

2021

	VALORE DELLA PRODUZIONE Y-1	COSTI DELLA PRODUZIONE Y-1	%(4)	RISULTATO ANTE IMPOSTE Y-1	%(5)	RICAVI TOTALI Y-1	COSTI DEGLI ACQUISTI Y-1	%(6)	GIORNI DI SCORTA Y-1	DURATA DEBITI FORNITORI Y-1	F VS F Y-1 %	FV VS FV Y-1 %	GG SCORTA VS Y-1 %	CITTA	PROVINCIA	REGIONE	CODICE ATTIVITA
	2.275.467	2.113.771	92,89	137.963	6,06	2.223.130	1.722.032	77,46	9	21	83,89	83,95	102,13	SAVONA	SV	LIGURIA	46431
	4.722.167	4.465.118	94,56	136.142	2,88	4.555.387	3.601.184	79,05	100	N.D.	132,60	135,25	94,29	CAPRIOLO	BS	LOMBARDIA	4754
	3.366.952	3.332.165	98,97	9.679	0,29	3.353.651	2.649.114	78,99	67	18	93,61	93,72	103,54	ROMA	RM	LAZIO	47192
	6.447.261	6.221.021	96,49	166.792	2,59	6.207.808	4.715.699	75,96	34	63	87,16	88,73	117,96	GENZANO DI ROMA	RM	LAZIO	4741
	16.472.240	14.982.404	90,96	1.494.834	9,07	15.269.586	12.457.305	81,58	50	56	86,10	86,76	133,53	BRESSANONE	BZ	TRENTINO-ALTO ADIGE	9521
	32.041.409	31.121.843	97,13	880.687	2,75	28.782.532	25.322.362	87,98	73	64	87,70	87,13	113,83	TRENTO	TN	TRENTINO-ALTO ADIGE	47192
	16.724.701	15.531.694	92,87	1.168.664	6,99	16.676.745	12.807.302	76,80	20	31	94,00	92,92	118,11	ARZIGNANO	VI	VENETO	47192
	1.641.025	1.545.819	94,20	74.623	4,55	1.599.102	1.365.839	85,41	46	10	84,43	85,59	143,94	MARINA DI GIOIOSA IONICA	RC	CALABRIA	47192
	31.494.098	27.370.180	86,91	4.043.213	12,84	31.488.280	29.505.133	93,70	105	87	95,50	95,15	122,03	NOLA	NA	CAMPANIA	46431
	3.129.967	3.034.034	96,94	85.697	2,74	3.128.757	2.479.955	79,26	60	N.D.	96,00	95,86	106,41	GUSSAGO	BS	LOMBARDIA	432102
	27.004.769	24.457.740	90,57	1.899.010	7,03	26.854.362	18.910.659	70,42	33	58	0,00	0,00	0,00	ROMA	RM	LAZIO	47192
	129.847.668	122.033.686	93,98	7.806.575	6,01	123.317.716	116.869.468	94,77	51	54	100,94	99,41	91,77	MONTEMARCIANO	AN	MARCHE	46431
	7.938.124	7.507.648	94,58	426.572	5,37	7.895.868	6.228.122	78,88	43	25	94,68	93,92	119,63	CHIAVARI	GE	LIGURIA	47192
	1.855.237	1.813.103	97,73	29.920	1,61	1.831.963	1.471.094	80,30	46	64	109,72	110,22	70,77	CASTELNUOVO BERARDENGA	SI	TOSCANA	4754
	1.635.584	1.593.232	97,41	16.639	1,02	1.634.130	1.300.624	79,59	66	26	90,67	90,48	116,28	FIDENZA	PR	EMILIA-ROMAGNA	47192
	2.947.100	2.764.655	93,81	161.969	5,50	2.567.197	2.325.996	90,60	179	51	70,53	79,82	130,91	PALERMO	PA	SICILIA	47782
	12.809.633	12.601.644	98,38	190.550	1,49	12.829.930	9.796.282	76,35	59	24	88,54	85,91	118,16	LOREGGIA	PD	VENETO	47192
	5.918.254	5.838.130	98,65	57.155	0,97	5.879.300	4.194.988	71,35	63	47	92,49	92,39	107,80	PASIANO DI PORDENONE	PN	FRIULI-VENEZIA GIULIA	4754
	31.499.578	31.019.246	98,48	481.016	1,53	31.234.157	28.085.200	89,92	121	107	0,00	0,00	0,00	NOLA	NA	CAMPANIA	47192
	1.024.643	952.107	92,92	71.929	7,02	1.005.733	773.708	76,93	76	29	93,31	94,03	103,70	VITTORIO VENETO	TV	VENETO	47192
	222.483.832	221.496.968	99,56	803.776	0,36	222.465.380	220.543.341	99,14	49	47	110,99	110,94	83,85	CAVRIAGO	RE	EMILIA-ROMAGNA	46431
	23.126.107	22.130.391	95,69	996.128	4,31	23.032.444	19.830.036	86,10	64	52	98,12	96,80	136,61	NAPOLI	NA	CAMPANIA	47522
	587.369	531.925	90,56	39.495	6,72	586.456	297.806	50,78	119	91	102,57	102,27	102,77	TORINO	TO	PIEMONTE	4754
	1.535.506	1.521.864	99,11	13.642	0,89	1.535.000	8.956	0,58	0	109	110,93	110,94	0,00	VILLANUOVA SUL CLISI	BS	LOMBARDIA	829999

GLI ECONOMICS DEI BILANCI DEL CANALE ELDOM

Ge-Ne

2022

RAGIONE SOCIALE	BILANCIO AL	CAPITALE SOCIALE	PATRIMONIO NETTO	VALORE DELLA PRODUZIONE	COSTI DELLA PRODUZIONE	%(1)	RISULTATO ANTE IMPOSTE	%(2)	EBIT	AMMORTAMENTI E SVALUTAZIONE	EBITA	RICAVI TOTALI	COSTI DEGLI ACQUISTI	%(3)	GIORNI DI SCORTA DURATA DEBITI FORNITORI	
GELPI ELETTRODOMESTICI SRL	31/12/2022	20.000	270.513	899.517	849.311	94,42	50.777	5,64	50.206	15.511	65.717	878.575	676.152	76,96	99	N.D.
GENERAL SERVICE SRL	31/12/2022	25.000	409.798	53.354	6.767	12,68	46.907	87,92	46.587	0	46.587	0	0	0,00	0	N.D.
GLOBAL TRADE SRL	31/12/2022	93.600	2.906.915	18.002.697	17.087.979	94,92	942.283	5,23	914.718	78.015	992.733	17.966.904	14.953.164	83,23	3	64
GRANDIN GROUP SRL	31/12/2022	10.200	355.251	4.263.374	4.126.120	96,78	114.465	2,68	137.254	8.038	145.292	3.992.964	3.052.656	76,45	78	113
GUIDO BIANCHI & C SRL																
IORANICOMMERCIALE SRL																
IRES SPA	31/12/2022	464.400	83.374.384	145.554.471	138.457.431	95,12	7.195.713	4,94	7.097.040	747.311	7.844.351	137.717.206	127.714.416	92,74	74	73
JUMBO SPA	31/12/2022	1.000.000	64.418.134	103.527.290	95.306.774	92,06	8.988.924	8,68	8.220.516	578.618	8.846.175	99.936.202	74.979.284	75,03	61	51
L.D.T. LEGA DISTRIBUTORI TOSCANI SOCIETA' COOPERATIVA	31/12/2022	91.000	108.936	3.978.607	3.983.297	100,12	619	0,02	-4.690	90	-4.600	3.962.741	3.698.899	93,34	0	N.D.
LA VIA LATTEA SPA																
LAZZARINI SRL	31/12/2022	100.000	5.483.410	23.513.424	22.920.071	97,48	661.337	2,81	593.353	53.862	647.215	23.030.522	19.009.433	82,54	61	64
LESO ELETTRODOMESTICI SRL	31/12/2022	1.000.000	9.499.491	39.919.868	37.687.460	94,41	1.909.262	4,78	2.232.408	476.650	2.709.058	36.204.169	31.198.023	86,17	79	33
MAGRIN GIULIANO SRL	31/12/2022	93.600	9.113.294	22.788.948	21.693.676	95,19	1.020.767	4,48	1.095.272	184.643	1.279.915	22.732.885	19.369.385	85,20	35	71
MALLARDO & C. SRL	31/12/2022	900.000	8.225.181	77.923.555	76.150.294	97,72	1.929.240	2,48	1.773.261	595.398	2.368.659	75.584.853	59.630.225	78,89	91	100
MARCHETTI ANGIOLO SRL	31/12/2022	15.600	1.224.306	4.876.854	4.429.624	90,83	463.001	9,49	447.230	34.480	481.710	4.534.499	3.488.555	76,93	49	80
MASSA AGOSTINO SRL	31/12/2022	10.920	446.102	2.590.608	2.438.558	94,13	151.619	5,85	152.050	7.799	159.849	2.580.700	1.816.369	70,38	35	61
MEDA CENTER SRL	31/12/2022	46.800	506.276	5.823.023	5.663.873	97,27	124.730	2,14	159.150	38.917	198.067	5.753.372	4.632.941	80,53	77	N.D.
MEDIAMARKET SPA	30/09/2022	2.000.000	68.879.654	2.715.704.670	2.689.130.533	99,02	26.195.317	0,96	26.574.137	22.792.688	49.366.825	2.387.342.132	2.144.028.664	89,81	52	68
MERCURIO SRL																
MILETO SRL	31/12/2022	41.600	208.711	1.691.395	1.647.836	97,42	8.434	0,50	43.559	36.420	79.979	1.682.123	1.148.447	68,27	147	94
MINETTO SRL	31/12/2022	10.000	229.491	5.314.226	5.263.009	99,04	26.440	0,50	51.217	66.888	118.105	5.276.350	3.855.189	73,07	59	26
MONTICHIARI TRADE SRL	31/12/2022	90.000	787.600	3.427.003	3.288.365	95,95	147.427	4,30	138.638	482	139.120	3.412.686	2.566.116	75,19	38	24
MORLETTO SRL	31/12/2022	26.000	1.635.691	1.797.419	1.674.425	93,16	122.994	6,84	122.994	101.140	224.134	1.724.247	1.204.530	69,86	84	81
NEW ELECTRONICS GIUSEPPE SRL	31/12/2022	1.300.000	-6.457.942	33.176.009	40.507.070	122,10	-8.923.093	-26,90	-7.331.061	81.334	-7.249.727	32.914.525	23.551.341	71,55	39	53

2021

	VALORE DELLA PRODUZIONE Y-1	COSTI DELLA PRODUZIONE Y-1	%(4)	RISULTATO ANTE IMPOSTE Y-1	%(5)	RICAVI TOTALI Y-1	COSTI DEGLI ACQUISTI Y-1	%(6)	GIORNI DI SCORTA Y-1	DURATA DEBITI FORNITORI Y-1	F VS F Y-1 %	FV VS FV Y-1 %	GG SCORTA VS Y-1 %	CITTA	PROVINCIA	REGIONE	CODICE ATTIVITA
	920.173	916.054	99,55	1.138	0,12	902.546	763.300	84,57	98	N.D.	97,76	97,34	100,62	BRENO	BS	LOMBARDIA	47192
	110.573	942	0,85	112.019	101,31	0	0	0,00	0	N.D.	48,25	0,00	0,00	MILANO	MI	LOMBARDIA	46431
	17.332.344	16.389.045	94,56	926.131	5,34	17.296.358	14.132.203	81,71	1	34	103,87	103,88	338,41	VILLANUOVA SUL CLUSI	BS	LOMBARDIA	46431
	4.208.873	4.043.385	96,07	145.026	3,45	4.037.885	3.093.251	76,61	76	84	101,29	98,89	102,31	CAORLE	VE	VENETO	47192
	1.390.974	2.660.585	191,27	-1.325.445	-95,29	1.383.015	1.071.207	77,45	60	146	0,00	0,00	0,00	VERONA	VR	VENETO	47192
	4.153.382	4.094.166	98,57	32.518	0,78	4.078.836	3.145.120	77,11	57	N.D.	0,00	0,00	0,00	ROMA	RM	LAZIO	47199
	163.092.253	155.101.407	95,10	7.986.754	4,90	155.645.101	156.345.904	100,45	72	40	89,25	88,48	102,37	CESSALTO	TV	VENETO	4643
	121.316.105	109.044.516	89,88	12.905.615	10,64	116.008.158	92.093.999	79,39	48	45	85,34	86,15	126,98	SAN SPERATE	SU	SARDEGNA	47192
	5.034.787	5.039.356	100,09	112	0,00	5.024.962	4.747.310	94,47	0	N.D.	79,02	78,86	0,00	CAMPI BISENZIO	FI	TOSCANA	461904
	71.516.365	69.149.634	96,69	2.210.268	3,09	70.393.169	59.549.121	84,60	50	46	0,00	0,00	0,00	MESSINA	ME	SICILIA	47192
	23.843.953	23.462.675	98,40	643.034	2,70	23.761.981	19.616.481	82,55	61	73	98,61	96,92	99,97	BRIGNANO GERA D'ADDA	BG	LOMBARDIA	432101
	40.899.719	38.011.614	92,94	2.743.541	6,71	37.795.472	32.481.657	85,94	69	30	97,60	95,79	114,87	VERONA	VR	VENETO	47192
	26.263.135	24.878.370	94,73	1.308.505	4,98	26.162.134	22.604.630	86,40	28	52	86,77	86,89	126,65	GRISIGNANO DI ZOCCO	VI	VENETO	47192
	74.609.374	73.721.819	98,81	865.760	1,16	73.851.179	66.982.699	90,70	110	100	104,44	102,35	82,54	VILLARICCA	NA	CAMPANIA	47
	5.295.541	4.891.700	92,37	390.006	7,36	4.959.854	4.169.291	84,06	48	74	92,09	91,42	103,42	ALTOPASCIO	LU	TOSCANA	46431
	2.829.400	2.685.364	94,91	143.823	5,08	2.820.257	2.086.033	73,97	31	60	91,56	91,51	115,05	GENOVA	GE	LIGURIA	47192
	7.273.637	7.088.175	97,45	149.562	2,06	7.211.404	6.031.248	83,63	62	N.D.	80,06	79,78	124,15	MEDA	MB	LOMBARDIA	47192
	2.652.953.532	2.619.416.104	98,74	33.517.049	1,26	2.348.524.923	2.123.110.210	90,40	51	84	102,37	101,65	102,60	VERANO BRIANZA	MB	LOMBARDIA	47192
	1.948.850	4.377.507	224,62	-2.486.583	-127,59	1.663.635	1.112.666	66,88	44	172	0,00	0,00	0,00	VENEZIA	VE	VENETO	ND99
	1.740.103	1.717.186	98,68	10.206	0,59	1.740.095	1.226.320	70,47	149	78	97,20	96,67	98,53	ROMA	RM	LAZIO	4774
	5.027.716	4.990.652	99,26	10.982	0,22	4.991.368	4.010.962	80,36	67	34	105,70	105,71	88,07	JESOLO	VE	VENETO	47192
	3.946.577	3.726.050	94,41	220.360	5,58	3.939.847	3.180.420	80,72	41	25	86,83	86,62	92,66	MONTICHIARI	BS	LOMBARDIA	47192
	2.188.491	2.061.925	94,22	126.566	5,78	2.147.152	1.548.325	72,11	66	63	82,13	80,30	127,02	RIVAROLO CANAVESE	TO	PIEMONTE	47192
	48.187.062	47.143.980	97,84	765.489	1,59	47.914.896	43.007.564	89,76	70	44	68,85	68,69	55,76	NAPOLI	NA	CAMPANIA	47192

GLI ECONOMICS DEI BILANCI DEL CANALE ELDOM

Ni-Ta

2022

RAGIONE SOCIALE	BILANCIO AL	CAPITALE SOCIALE	PATRIMONIO NETTO	VALORE DELLA PRODUZIONE	COSTI DELLA PRODUZIONE	%(1)	RISULTATO ANTE IMPOSTE	%(2)	EBIT	AMMORTAMENTI E SVALUTAZIONE	EBITA	RICAVI TOTALI	COSTI DEGLI ACQUISTI	%(3)	GIORNI DI SCORTA DURATA DEBITI FORNITORI	
NIFRA ELETTRO INGROS SPA	31/12/2022	2.577.335	15.830.498	13.520.929	13.451.405	99,49	125.919	0,93	69.524	123.580	193.104	13.406.701	11.376.955	84,86	135	76
NOVA SPA	31/12/2022	2.500.000	59.259.191	261.245.098	257.188.633	98,45	2.178.907	0,83	4.056.465	5.119.525	9.175.990	254.454.788	196.257.959	77,13	65	106
PESOLO SRL	31/12/2022	110.000	4.086.585	5.147.153	5.010.935	97,35	82.463	1,60	136.218	5.276	141.494	4.723.557	4.023.694	85,18	111	N.D.
PIACENTINI SRL	31/12/2022	10.400	1.643.550	2.586.915	2.340.591	90,48	266.626	10,31	246.323	12.711	259.034	2.502.089	1.807.674	72,25	40	45
PISTACCHI ELETTRODOMESTICI SRL	31/12/2022	90.000	707.145	4.404.422	4.177.929	94,86	199.662	4,53	226.493	54.890	281.383	4.380.798	3.311.343	75,59	37	53
PISTONE SRL	31/12/2022	160.000	3.203.672	8.739.363	5.547.970	63,48	3.152.535	36,07	3.191.393	159.026	3.350.419	6.027.763	2.615.566	43,39	0	21
POTENTI DINO SRL	31/12/2022	101.000	165.037	3.606.877	3.621.177	100,40	-46.841	-1,30	-14.300	38.572	24.272	3.554.317	2.716.073	76,42	46	N.D.
RADIO TV 2000 SRL	30/06/2022	10.100	378.440	2.374.187	2.253.931	94,93	108.353	4,56	120.256	35.149	155.405	2.367.860	1.638.090	69,18	85	11
RIGAMONTI SPA	31/12/2022	500.000	12.317.325	22.520.924	18.419.326	81,79	4.099.682	18,20	4.101.598	463.836	4.565.434	22.172.825	14.072.140	63,47	68	64
RIMEP SPA	31/12/2022	1.000.000	12.604.995	33.652.468	31.773.691	94,42	2.085.436	6,20	1.878.777	508.641	2.387.418	32.801.962	27.081.342	82,56	82	60
ROASCHI SRL	31/12/2022	30.000	446.067	1.104.753	1.071.054	96,95	37.972	3,44	33.699	5.461	39.160	1.063.434	819.397	77,05	47	58
ROBERTO PARENTE & C. SRL	31/12/2022	1.000.000	-7.497.232	37.440.635	46.656.724	124,62	-10.860.952	-29,01	-9.216.089	2.456.053	-6.568.067	36.860.482	26.686.449	72,40	44	30
ROSSETTI MARKET SRL	31/12/2022	4.000.000	10.143.037	24.827.561	22.744.086	91,61	1.907.707	7,68	2.083.475	1.008.438	3.091.913	24.458.940	16.907.320	69,13	81	150
ROTA GIANFRANCO SRL	31/12/2022	54.061	1.386.512	3.811.096	3.737.685	98,07	43.658	1,15	73.411	47.669	121.080	3.725.445	2.888.765	77,54	121	79
S.E.A. SOCIETA' ELETTRICA ASOLANA SRL	31/12/2022	90.000	3.271.081	7.558.924	7.000.805	92,62	467.679	6,19	558.119	96.978	655.097	7.466.900	4.730.265	63,35	39	N.D.
S.I.E.M. SPA	31/12/2022	1.600.000	32.066.837	235.666.722	227.833.258	96,68	7.650.985	3,25	7.833.464	1.308.546	9.142.010	233.729.316	213.047.836	91,15	64	59
SACCHI GIUSEPPE SPA	31/12/2022	3.600.000	322.908.226	921.862.169	823.250.060	89,30	97.969.922	10,63	98.612.109	14.275.487	119.156.523	913.167.437	680.940.927	74,57	35	135
SACCON ELETTRODOMESTICI SRL	31/12/2022	10.200	469.859	1.651.064	1.546.616	93,67	102.029	6,18	104.448	47.883	152.331	1.648.213	1.207.726	73,27	37	20
SALVATELLI SRL	31/12/2022	31.360	535.191	2.479.524	2.267.114	91,43	161.747	6,52	212.410	11.963	224.373	2.167.158	1.666.930	76,92	70	109
SGOBBA COSIMO ELETTRODOMESTICI SRL	31/12/2022	10.400	583.907	2.188.740	1.976.744	90,31	184.400	8,42	211.996	26.803	238.799	2.123.145	1.569.702	73,93	61	N.D.
SME SPA	31/12/2022	3.360.500	60.404.475	292.545.146	287.163.407	98,16	5.400.474	1,85	5.381.739	7.450.284	12.832.023	290.389.138	224.104.589	77,17	50	35
SOMMA SRL	31/12/2022	2.500.000	11.795.045	104.823.361	103.353.954	98,60	1.395.901	1,33	1.469.407	917.545	2.386.952	104.149.020	87.508.766	84,02	51	68
SPANO SRL	31/12/2022	102.775	121.821	1.140.491	1.126.735	98,79	12.488	1,09	13.756	7.020	20.776	655.724	491.434	74,95	154	130
TACABANDA 2 SRL	31/12/2022	10.000	374.639	6.400.750	6.307.059	98,54	88.233	1,38	93.691	20.267	113.958	6.265.445	5.349.393	85,38	58	75

2021

	VALORE DELLA PRODUZIONE Y-1	COSTI DELLA PRODUZIONE Y-1	%(4)	RISULTATO ANTE IMPOSTE Y-1	%(5)	RICAVI TOTALI Y-1	COSTI DEGLI ACQUISTI Y-1	%(6)	GIORNI DI SCORTA Y-1	DURATA DEBITI FORNITORI Y-1	F VS F Y-1 %	FV VS FV Y-1 %	GG SCORTA VS Y-1 %	CITTA	PROVINCIA	REGIONE	CODICE ATTIVITA
	13.733.481	13.352.264	97,22	787.634	5,74	13.279.802	12.012.079	90,45	120	93	98,45	100,96	113,24	CATANIA	CT	SICILIA	46473
	259.848.366	254.341.807	97,88	3.571.462	1,37	255.801.058	204.031.413	79,76	67	111	100,54	99,47	97,65	ROMA	RM	LAZIO	47192
	5.210.233	5.108.029	98,04	30.000	0,58	4.845.477	4.088.899	84,39	117	N.D.	98,79	97,48	94,57	CAGLIARI	CA	SARDEGNA	47192
	2.502.978	2.238.107	89,42	282.186	11,27	2.391.909	1.884.882	78,80	22	59	103,35	104,61	175,93	PALIANO	FR	LAZIO	47591
	4.740.457	4.514.388	95,23	196.262	4,14	4.732.363	3.769.579	79,66	32	79	92,91	92,57	114,63	CECINA	LI	TOSCANA	47192
	9.602.313	8.332.010	86,77	1.246.247	12,98	9.043.024	5.573.185	61,63	24	81	91,01	66,66	0,00	CARINI	PA	SICILIA	47191
	3.869.709	3.818.526	98,68	15.448	0,40	3.812.856	2.948.307	77,33	42	N.D.	93,21	93,22	109,63	LIVORNO	LI	TOSCANA	47192
	2.556.949	2.493.694	97,53	45.675	1,79	2.547.020	1.872.259	73,51	75	14	92,85	92,97	113,02	SPRESIANO	TV	VENETO	47192
	20.965.092	17.803.356	84,92	2.749.069	13,11	20.691.812	14.121.806	68,25	52	39	107,42	107,16	131,28	DALMINE	BG	LOMBARDIA	47192
	31.324.443	29.948.124	95,61	1.808.673	5,77	30.528.296	25.036.587	82,01	75	57	107,43	107,45	108,90	PERUGIA	PG	UMBRIA	46473
	1.112.031	1.066.854	95,94	79.657	7,16	1.080.257	920.964	85,25	51	45	99,35	98,44	92,43	DESENZANO DEL GARDA	BS	LOMBARDIA	432102
	53.597.178	52.899.608	98,70	428.062	0,80	53.398.125	46.836.701	87,71	95	30	69,86	69,03	46,19	SAN GIUSEPPE VESUVIANO	NA	CAMPANIA	47192
	24.739.086	22.757.013	91,99	1.797.300	7,27	24.442.901	17.994.525	73,62	80	141	100,36	100,07	101,09	ALSENO	PC	EMILIA-ROMAGNA	47191
	4.100.508	4.054.401	98,88	17.664	0,43	3.582.095	3.233.288	90,26	111	88	92,94	104,00	108,93	AIZANO LOMBARDO	BG	LOMBARDIA	47192
	7.051.250	6.499.054	92,17	434.589	6,16	6.981.496	4.307.745	61,70	33	N.D.	107,20	106,95	118,52	ASOLA	MN	LOMBARDIA	432101
	241.426.928	232.719.952	96,39	9.112.565	3,77	239.521.180	221.754.182	92,58	60	51	97,61	97,58	106,53	FOGGIA	FG	PUGLIA	46431
	715.863.403	650.629.599	90,89	64.430.577	9,00	710.075.167	515.670.517	72,62	38	140	128,78	128,60	91,53	DESIO	MB	LOMBARDIA	46473
	1.928.509	1.808.141	93,76	118.465	6,14	1.925.603	1.433.867	74,46	24	19	85,61	85,59	154,08	SAN VENDEMIANO	TV	VENETO	47192
	2.697.148	2.502.746	92,79	174.455	6,47	2.496.935	2.160.535	86,53	76	81	91,93	86,79	91,52	POLLENZA	MC	MARCHE	4643
	2.635.639	2.457.623	93,25	149.790	5,68	2.569.112	2.075.501	80,79	51	N.D.	83,04	82,64	117,88	LATINA	IT	LAZIO	47192
	293.545.100	285.623.740	97,30	7.821.551	2,66	291.839.935	222.824.761	76,35	45	25	99,66	99,50	111,71	CESSALTO	TV	VENETO	47911
	115.208.600	113.153.365	98,22	1.959.997	1,70	114.553.935	100.225.422	87,49	45	66	90,99	90,92	113,04	CASTELLAMMARE DI STABIA	NA	CAMPANIA	47192
	1.014.166	987.797	97,40	22.492	2,22	522.306	395.776	75,77	171	126	112,46	125,54	90,09	BARI	BA	PUGLIA	4741
	5.312.860	5.220.475	98,26	72.417	1,36	5.248.438	4.401.573	83,86	54	72	120,48	119,38	107,48	FONDI	IT	LAZIO	4754

GLI ECONOMICS DEI BILANCI DEL CANALE ELDOM

Ta-Vi

2022

RAGIONE SOCIALE	BILANCIO AL	CAPITALE SOCIALE	PATRIMONIO NETTO	VALORE DELLA PRODUZIONE	COSTI DELLA PRODUZIONE	%(1)	RISULTATO ANTE IMPOSTE	%(2)	EBIT	AMMORTAMENTI E SVALUTAZIONE	EBITA	RICAVI TOTALI	COSTI DEGLI ACQUISTI	%(3)	GIORNI DI SCORTA DURATA DEBITI FORNITORI
TACABANDA SRL	31/12/2022	100.000	1.183.352	15.799.632	15.266.077	96,62	455.916	2,89	533.555	177.914	711.469	15.492.544	11.856.284	76,53	58 90
TAXIVISIONUNO SRL	31/12/2022	10.000	119.889	949.847	923.320	97,21	24.441	2,57	26.527	16.628	43.155	948.001	527.472	55,64	221 180
TECKNO IDEA SRL	31/12/2022	10.000	308.139	5.155.035	4.823.325	93,57	313.938	6,09	331.710	34.905	368.750	5.105.776	3.659.479	71,67	66 58
TECNO VIDEO SRL	31/12/2022	30.000	394.320	2.591.856	2.501.740	96,52	72.361	2,79	90.116	88.332	178.448	2.563.007	1.783.450	69,58	44 N.D.
TOFFOLI ELETTRODOMESTICI SRL	31/12/2022	100.000	1.708.371	6.395.718	6.081.316	95,08	295.292	4,62	314.402	119.790	434.192	6.299.710	4.333.276	68,79	70 N.D.
TREND SRL	31/12/2022	208.000	387.783	6.121.303	6.023.876	98,41	41.973	0,69	97.427	14.365	111.792	5.921.656	5.036.620	85,05	66 N.D.
TUFANO SPA	31/12/2022	5.200.000	19.362.653	235.031.576	233.281.649	99,26	3.262.975	1,39	1.749.927	254.900	2.004.827	234.785.824	223.654.579	95,26	36 34
TUFANO TERESA SRL	31/12/2022	312.000	11.218.707	47.243.576	45.640.786	96,61	1.602.787	3,39	1.602.790	154.971	1.757.761	43.881.841	41.883.263	95,45	53 12
UNIEURO SPA	28/02/2022	4.140.000	139.139.000	2.930.870.000	2.871.317.000	97,97	46.751.000	1,60	59.553.000	96.699.000	156.521.000	2.928.472.000	2.411.682.000	82,35	57 80
UNIPAM SRL	31/12/2022	1.300.000	19.459.813	91.431.760	87.044.694	95,20	4.128.403	4,52	4.387.066	1.495.622	5.882.688	88.560.964	72.145.692	81,46	65 53
VIDEOGARDA EXPERT SRL	31/12/2022	50.000	940.377	7.145.914	6.862.282	96,03	254.039	3,56	283.632	71.167	354.799	7.115.476	5.270.809	74,08	48 53

2021

	VALORE DELLA PRODUZIONE Y-1	COSTI DELLA PRODUZIONE Y-1	%(4)	RISULTATO ANTE IMPOSTE Y-1	%(5)	RICAVI TOTALI Y-1	COSTI DEGLI ACQUISTI Y-1	%(6)	GIORNI DI SCORTA Y-1	DURATA DEBITI FORNITORI Y-1	F VS F Y-1 %	FV VS FV Y-1 %	GG SCORTA VS Y-1 %	CITTA	PROVINCIA	REGIONE	CODICE ATTIVITA
	15.143.416	14.891.086	98,33	185.519	1,23	14.960.571	12.530.439	83,76	62	77	104,33	103,56	92,45	FONDI	IT	LAZIO	47192
	1.344.981	1.304.680	97,00	38.590	2,87	1.344.827	1.132.665	84,22	166	95	70,62	70,49	133,20	TORINO	TO	PIEMONTE	4743
	5.842.833	5.480.309	93,80	318.913	5,46	5.797.390	4.517.691	77,93	65	N.D.	88,23	88,07	101,07	BELLUNO	BL	VENETO	47192
	2.740.186	2.659.999	97,07	59.331	2,17	2.703.249	1.952.623	72,23	46	N.D.	94,59	94,81	94,20	CASTELFIORENTINO	FI	TOSCANA	4743
	7.103.595	6.639.143	93,46	443.711	6,25	6.978.251	5.239.021	75,08	69	N.D.	90,03	90,28	102,14	SACILE	PN	FRIULI-VENEZIA GIULIA	47192
	7.261.118	7.157.167	98,57	48.923	0,67	7.069.842	6.168.575	87,25	63	N.D.	84,30	83,76	104,27	SANTA VITTORIA D'ALBA	CN	PIEMONTE	46431
	246.079.910	242.436.958	98,52	5.040.507	2,05	245.822.738	238.097.043	96,86	34	37	95,51	95,51	104,24	CASORIA	NA	CAMPANIA	46431
	54.690.032	52.088.083	95,24	2.601.801	4,76	50.930.775	47.122.082	92,52	34	8	86,38	86,16	155,14	CASORIA	NA	CAMPANIA	4719
	2.930.870.000	2.871.317.000	97,97	46.751.000	1,60	2.928.472.000	2.411.682.000	82,35	57	80	100,00	100,00	100,86	FORLI'	FC	EMILIA-ROMAGNA	47192
	81.624.604	78.260.853	95,88	3.190.003	3,91	79.171.946	68.152.033	86,08	69	44	112,01	111,86	93,16	SABAUDIA	IT	LAZIO	47112
	7.245.647	6.978.717	96,32	264.851	3,66	7.213.518	5.460.578	75,70	49	60	98,62	98,64	97,41	ARCO	TN	TRENTINO-ALTO ADIGE	47192

**I BILANCI
2022
del CANALE
ELDOM**

Insero redazionale al numero 12 di UpTrade Dicembre 2023

Registrazione Tribunale di Milano n. 158 del 10/05/2018 -
Sezione stampa/Tribunale di Milano

Iscrizione Registro Nazionale della Stampa n. 9380 del
11/4/2001 - ROC n. 6794

Direttore Responsabile Vito Sinopoli

Coordinamento Redazionale Arianna Sorbara

Grafica e fotolito a cura di Emmegi Group

Stampa Graphicscalve spa
Località Ponte Formello 1/3/4
24020 Vilminore di Scalve (BG)

Informativa resa ai sensi degli articoli 13 - 14 Regolamento UE 2016 /
679 GDPR

(General Data Protection Regulation)

Duesse Communication Srl, Titolare del trattamento dei dati personali,
liberamente conferiti per fornire i servizi indicati. Per i diritti cui agli
articoli 13 - 14 Regolamento UE 2016 / 679 e per l'elenco di tutti gli
addetti al trattamento, rivolgersi al Responsabile del trattamento che è il
Titolare di Duesse Communication Srl - Via Goito, 11 - 20121 Milano. I dati
potranno essere trattati da addetti incaricati preposti agli abbonamenti,
al marketing, all'amministrazione e potranno essere comunicati a
società esterne, per le spedizioni della rivista e per l'invio di materiale
promozionale.

DUESSE COMMUNICATION S.R.L.

Via Goito, 11 - 20121 Milano,
tel. 02277961 - fax 0227796300 (www.e-duesse.it)
Amministratore Unico Vito Sinopoli